PLANIMETRIA INTERVENTI SU CURVE DI LIVELLO E MODELLO 3D - S.P. 135 Sinistra Fersina Km 10,000 - C.C. FIEROZZO SCALA 1 : 500

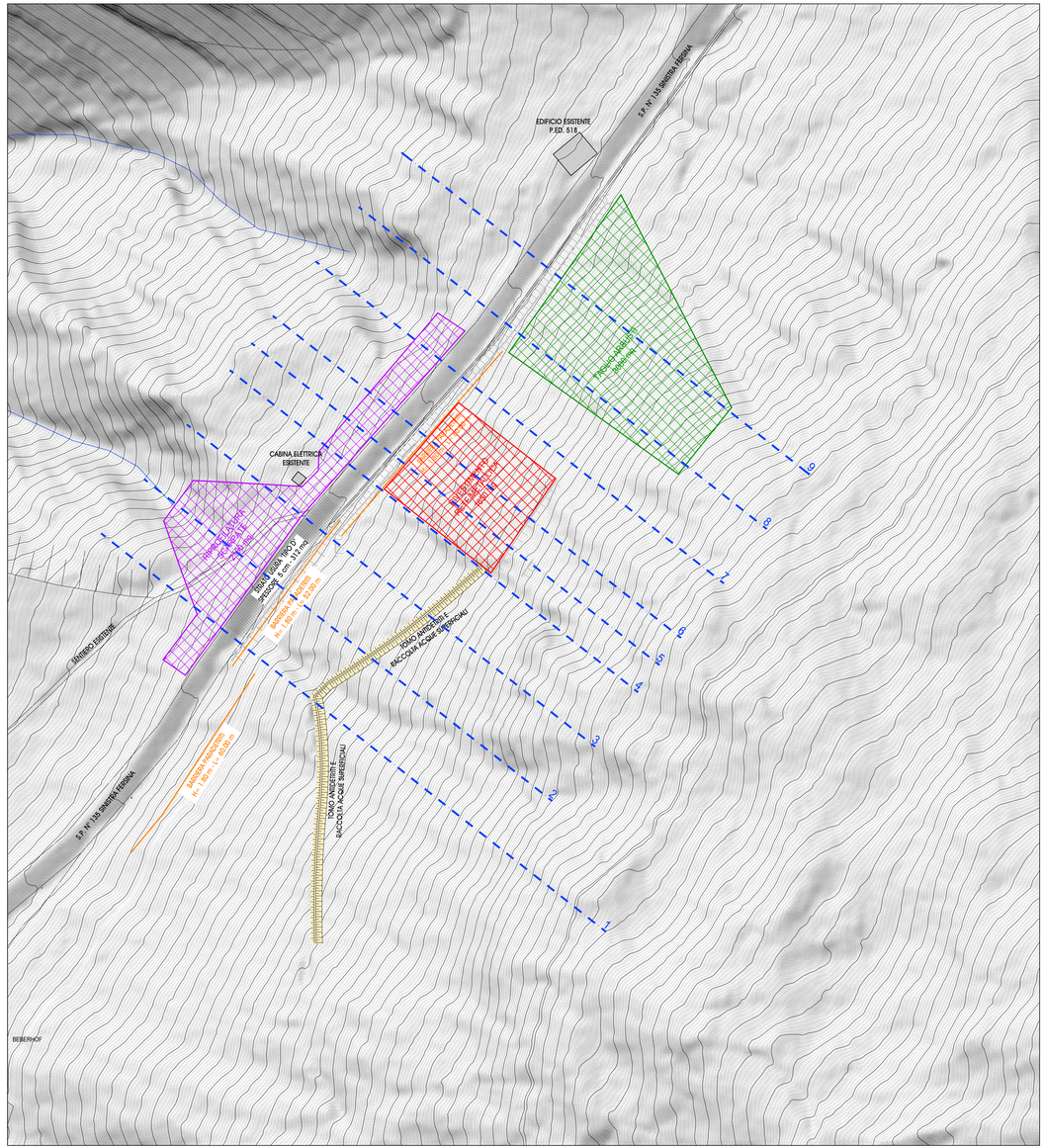

PLANIMETRIA INTERVENTI SU CURVE DI LIVELLO E MODELLO 3D - S.P. 135 Sinistra Fersina Km 0,360 - C.C. CANEZZA SCALA 1 : 500

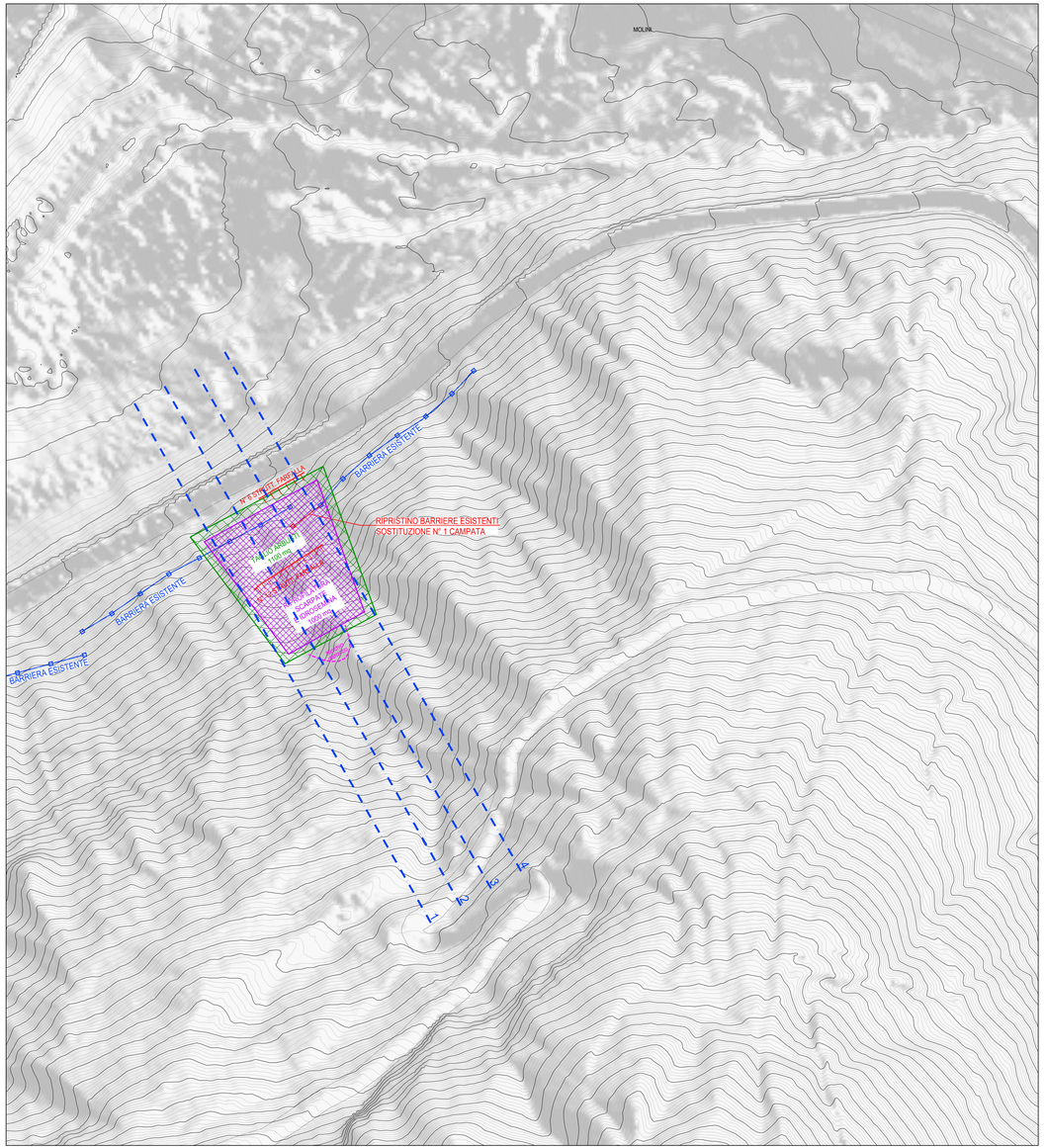

PROVINCIA AUTONOMA DI TRENTO
DIPARTIMENTO INFRASTRUTTURE E TRASPORTI
SERVIZIO GESTIONE STRADE
UFFICIO CENTRO

Lavori di somma urgenza per la messa in sicurezza della S.P. 135 Sinistra Fersina al km 0,360 e km 10,000 circa.

PLANIMETRIA INTERVENTI SU CURVE DI LIVELLO

TAV 03

DATA: gennaio-25

IL PROGETTISTA: Ing. ITALO ARTICO

IL DIRETTORE UFFICIO ZONA CENTRO: Ing. ITALO ARTICO

Titolo: IL SOSTITUTO DIRIGENTE: Ing. FILIBERTO [illegible]