





PROVINCIA AUTONOMA
DI TRENTO

Servizio Sviluppo
della montagna

COMUNE DI PERGINE VALSUGANA.

-  Limite amministrativo comunale
-  Limite amministrativo provinciale
-  Zone Montane Individuate ai sensi dell'art. 4, comma 2 del regolamento di esecuzione (allegato "C") della L.P. 23 novembre 1998 n. 17

Scala a vista



TAVOLA 1



PROVINCIA AUTONOMA
DI TRENTO
Servizio Sviluppo
della montagna

COMUNE DI PERGINE VALS.

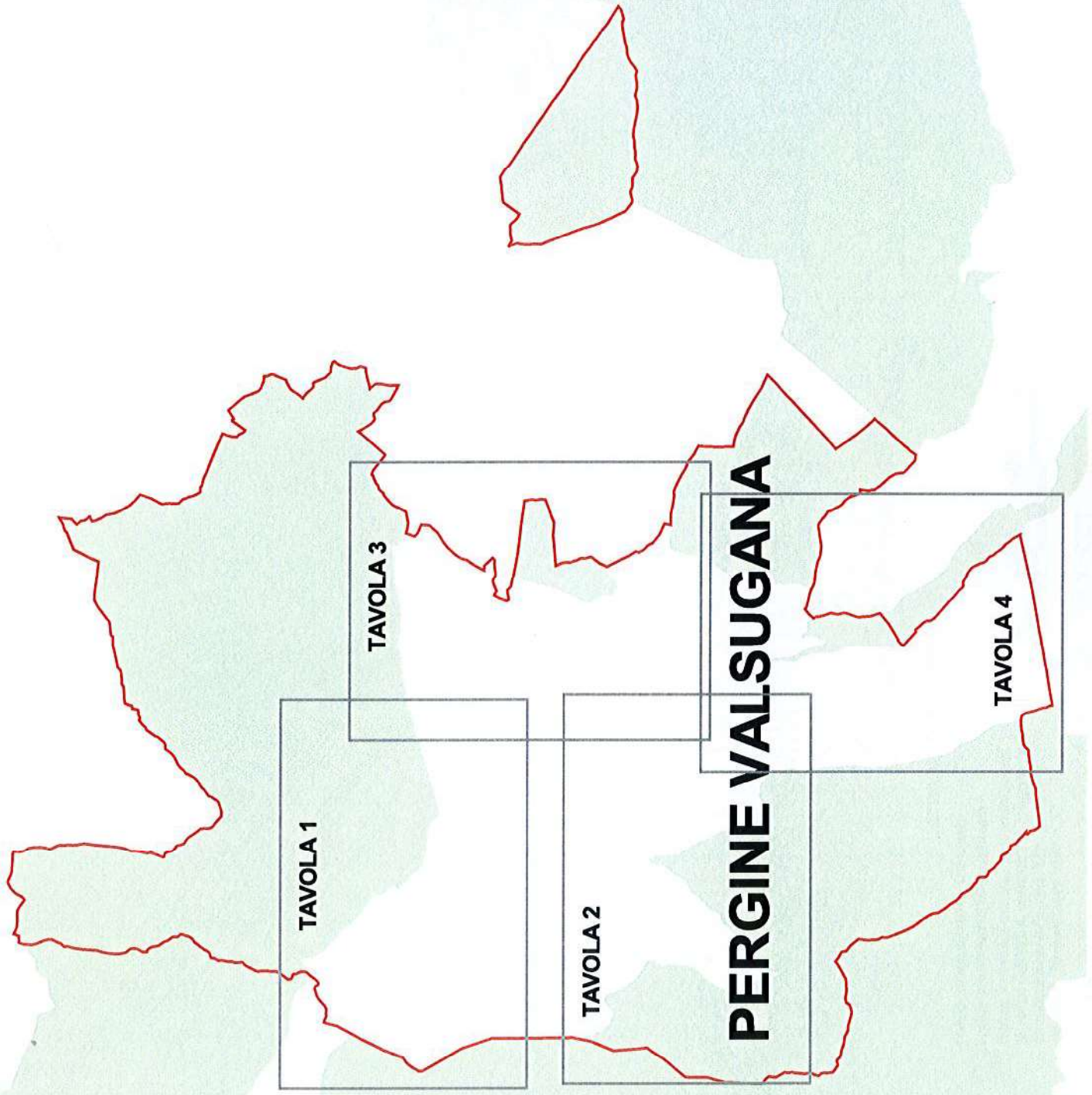
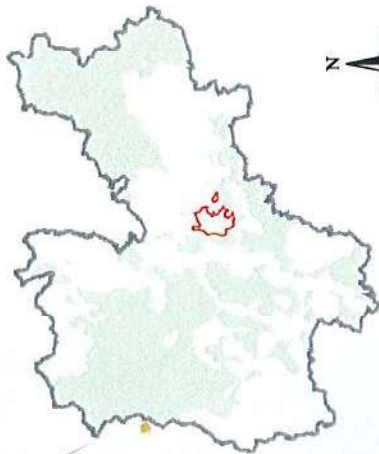
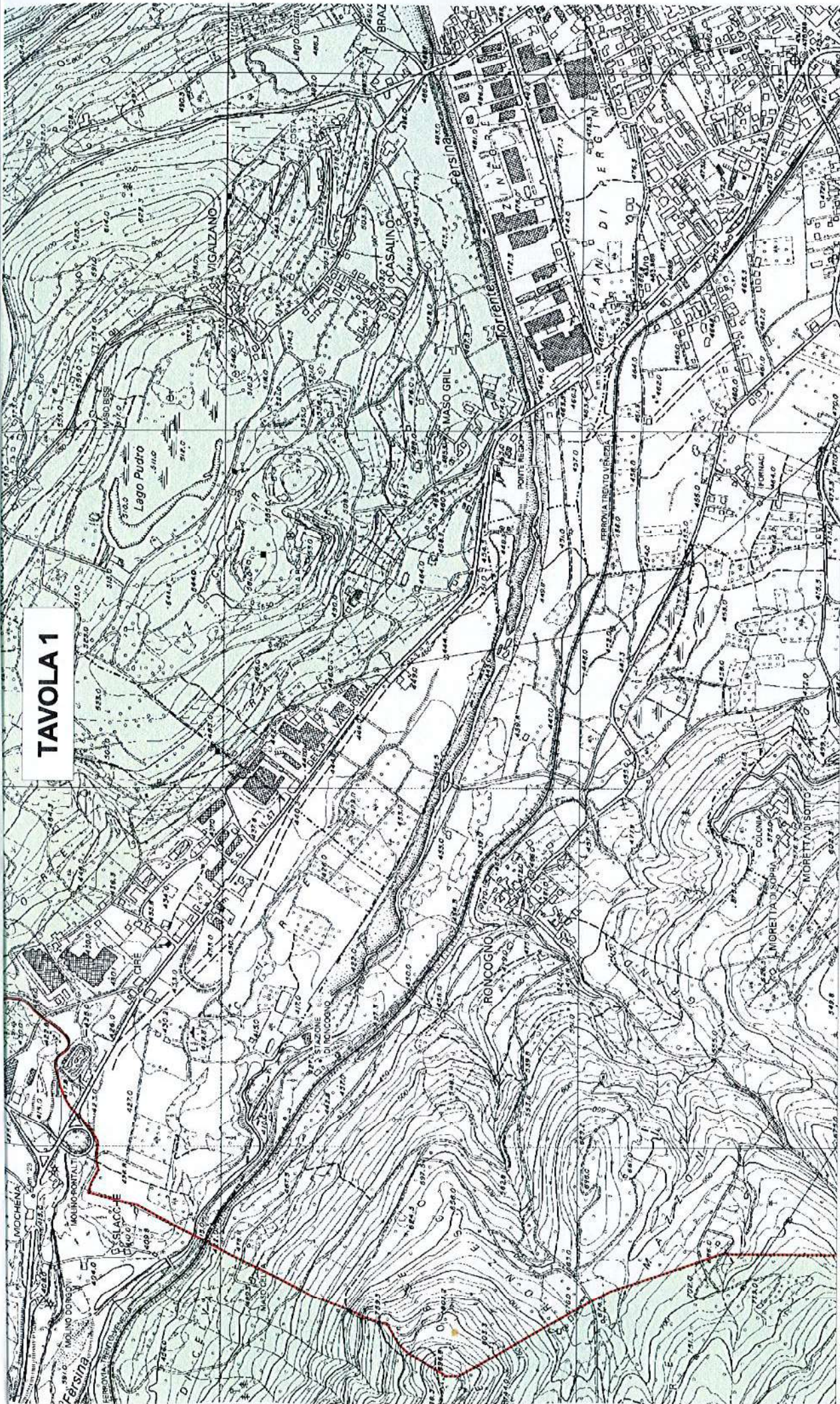

-  Limite amministrativo comunale
-  Limite amministrativo provinciale
-  Dettaglio delle Zone Montane individuate ai sensi dell'art. 4, comma 2 del regolamento di esecuzione (allegato "C") della L.P. 23 novembre 1998 n. 17



TAVOLA 2

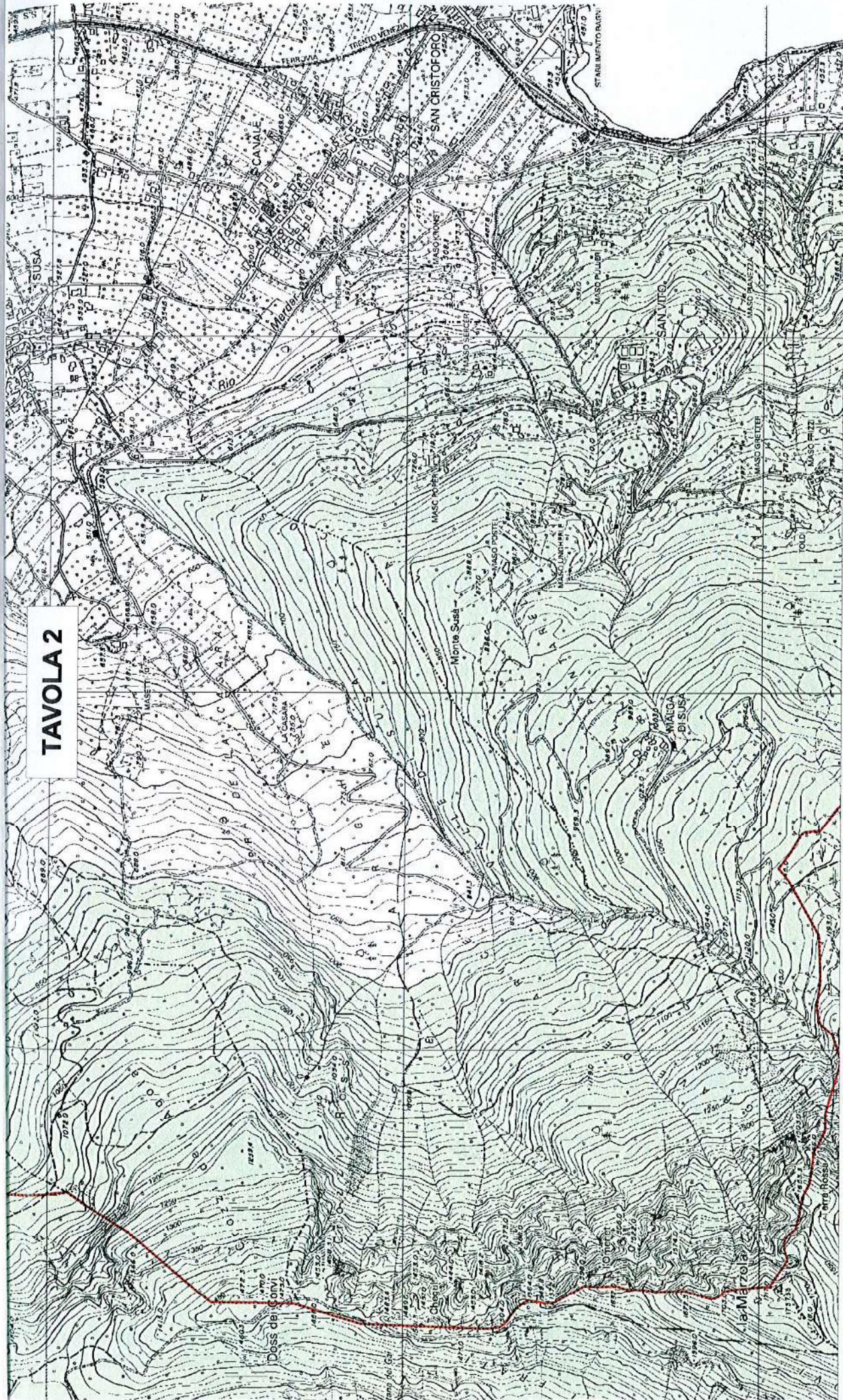

PROVINCIA AUTONOMA
DI TRENTO

Servizio Sviluppo
della montagna

COMUNE DI PERGINE VALS.



-  Limite amministrativo comunale
-  Limite amministrativo provinciale
-  Dettaglio delle Zone Montane individuate ai sensi dell'art. 4, comma 2 del regolamento di esecuzione (allegato "C") della L.P. 23 novembre 1998 n. 17





TAVOLA 3

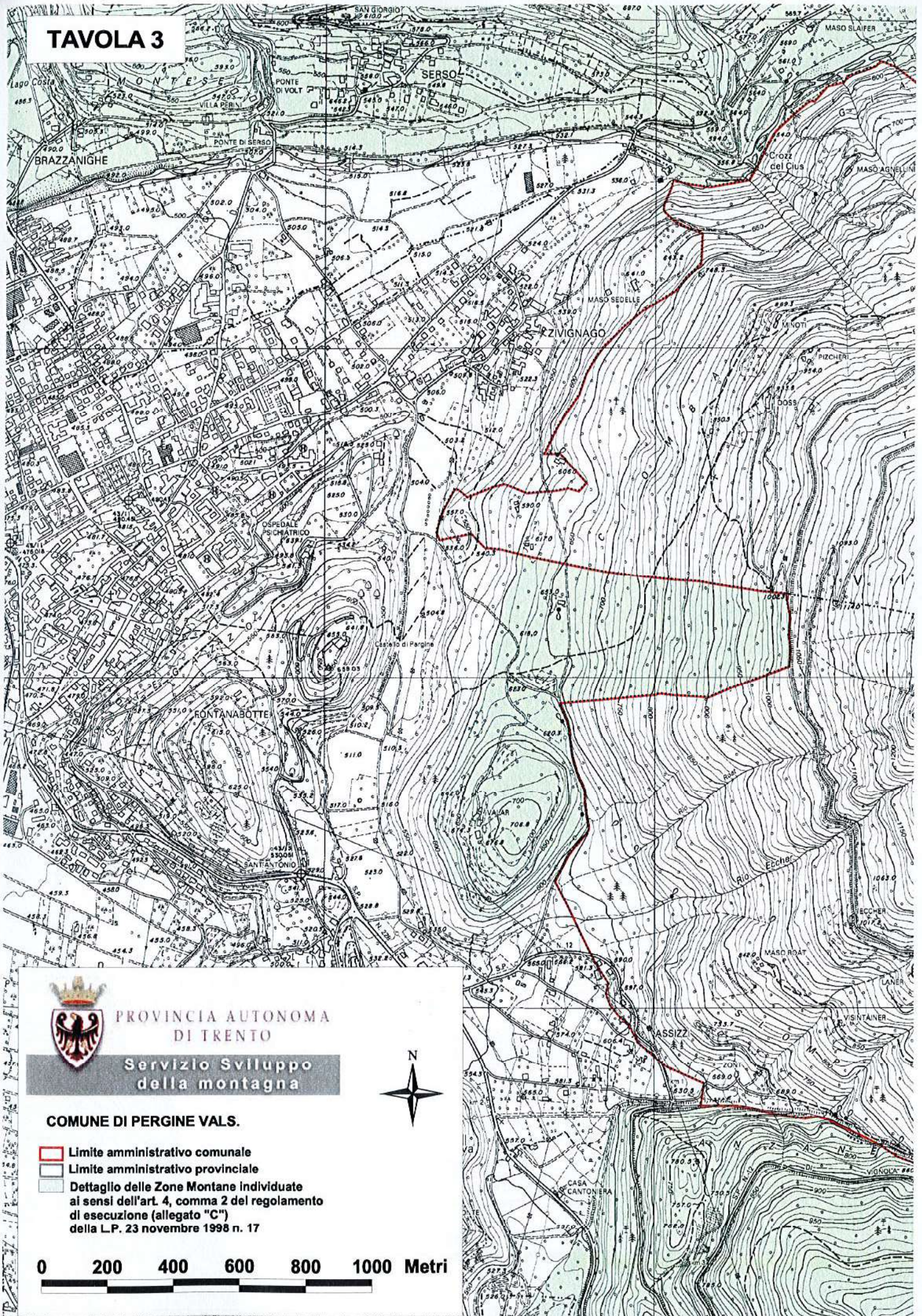

PROVINCIA AUTONOMA
DI TRENTO

Servizio Sviluppo
della montagna

COMUNE DI PERGINE VALS.

-  Limite amministrativo comunale
-  Limite amministrativo provinciale
-  Dettaglio delle Zone Montane individuate ai sensi dell'art. 4, comma 2 del regolamento di esecuzione (allegato "C") della L.P. 23 novembre 1998 n. 17



0 200 400 600 800 1000 Metri

TAVOLA 4

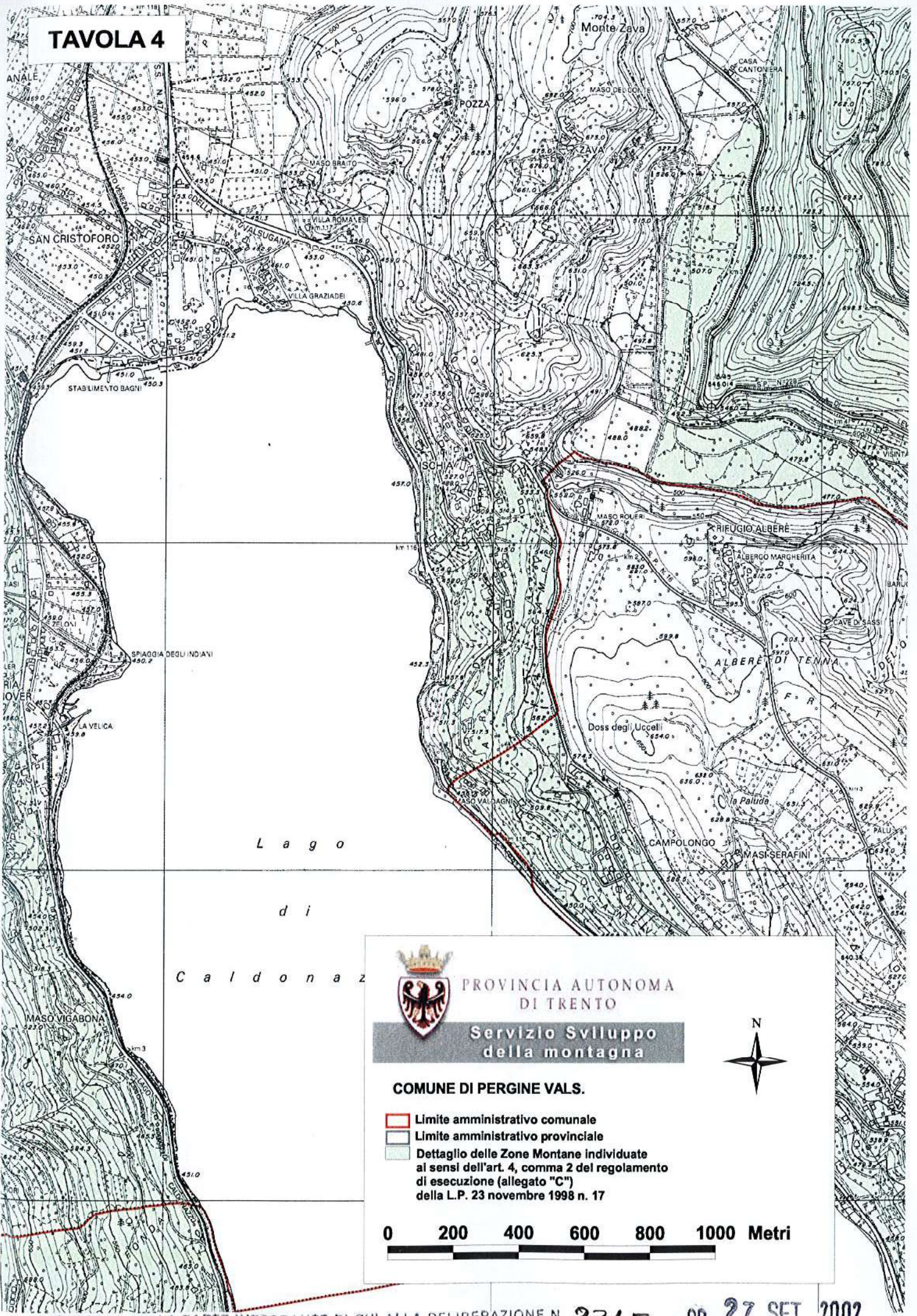

L a g o
d i
C a l d o n a z





PROVINCIA AUTONOMA
DI TRENTO

Servizio Sviluppo
della montagna



COMUNE DI PERGINE VALS.

-  Limite amministrativo comunale
-  Limite amministrativo provinciale
-  Dettaglio delle Zone Montane individuate ai sensi dell'art. 4, comma 2 del regolamento di esecuzione (allegato "C") della L.P. 23 novembre 1998 n. 17

0 200 400 600 800 1000 Metri