





ALLEGATO DELLA PARTE INTEGRANTE DI CUI, ALLA DELIBERAZIONE N. 2345 OD 27 SET. 2002



 **PROVINCIA AUTONOMA DI TRENTO**  
Servizio Sviluppo della montagna

**COMUNE DI POMAROLO**

-  Limite amministrativo comunale
-  Limite amministrativo provinciale
-  Zone Montane Individuate ai sensi dell'art. 4, comma 2 del regolamento di esecuzione (allegato "C") della L.P. 23 novembre 1998 n. 17

Scala a vista

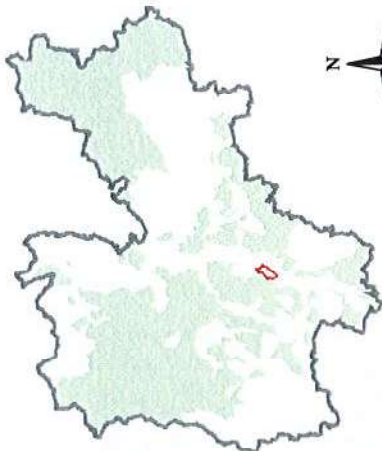

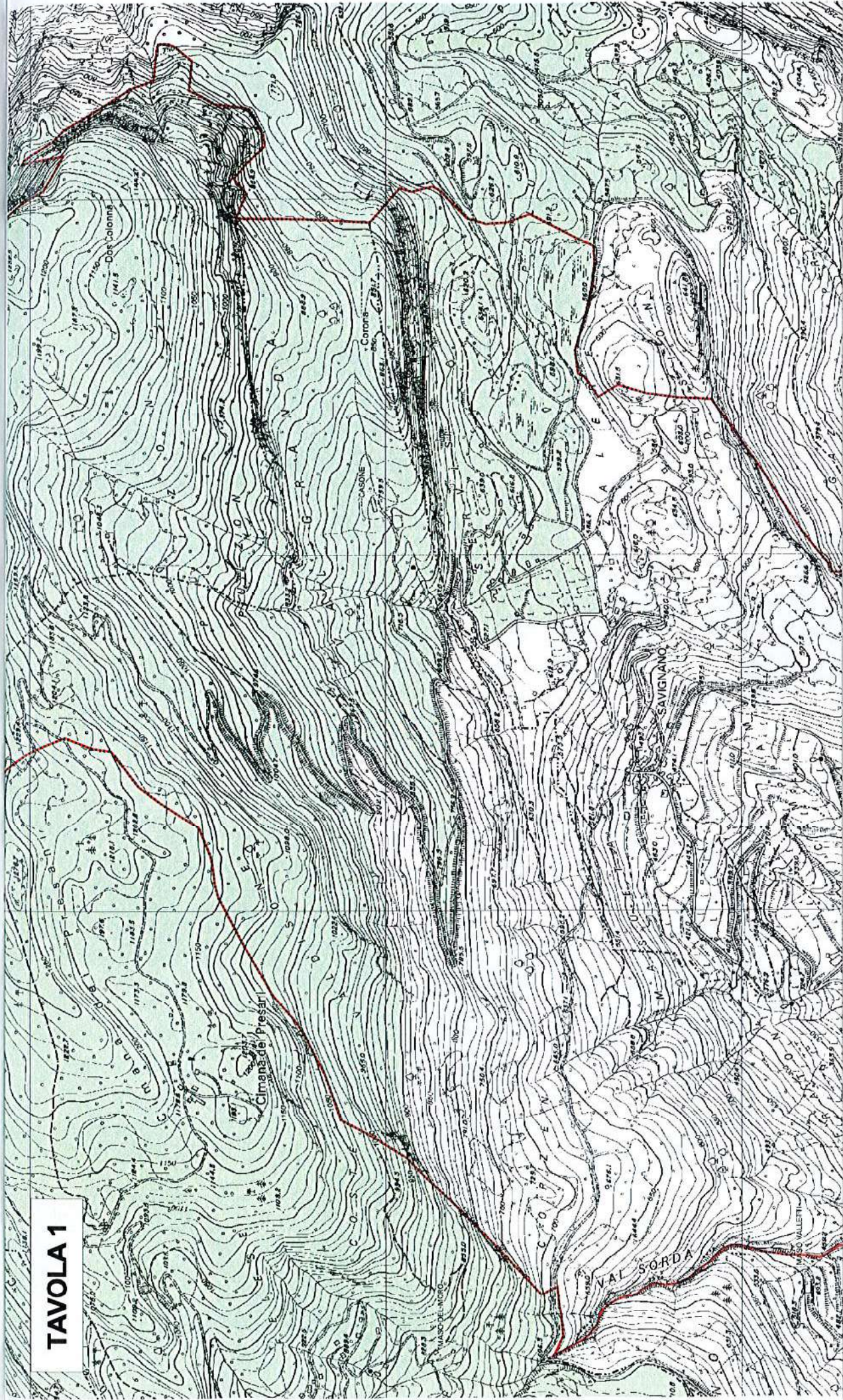

# TAVOLA 1



PROVINCIA AUTONOMA  
DI TRENTO  
Servizio Sviluppo  
della montagna

## COMUNE DI POMAROLO

-  Limite amministrativo comunale
-  Limite amministrativo provinciale
-  Dettaglio delle Zone Montane individuate ai sensi dell'art. 4, comma 2 del regolamento di esecuzione (allegato "C") della L.P. 23 novembre 1998 n. 17

