



# PROVINCIA AUTONOMA DI TRENTO

DIPARTIMENTO INFRASTRUTTURE E TRASPORTI

SERVIZIO GESTIONE STRADE



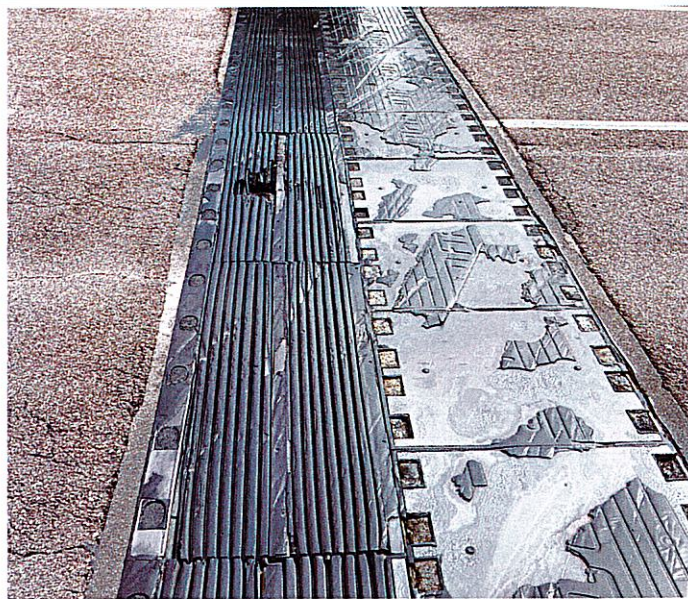

## LAVORI DI SOMMA URGENZA PER LA MESSA IN SICUREZZA DELLA S.P. 235 DELL'INTERPORTO, AL Km. 4,115 CIRCA, NEL COMUNE DI TRENTO



TITOLO <b>COMPUTO METRICO ESTIMATIVO</b>	ELABORATO N. <b>04</b>	FASE PROGETTO <b>E</b>	TIPO ELAB.	CATEGORIA
		PARTE D'OPERA	N° PROG.	SCALA

SUPPORTO TECNICO E SERVICE	DATA REDAZIONE: 19 agosto 2025	COPIA N.:
----------------------------	--------------------------------	-----------

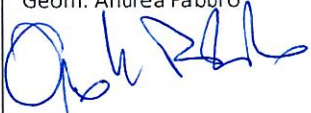
<b>PROGETTISTA:</b> (Responsabile del Settore 4) Dott. Ing. David Tamanini 	<b>Visto: IL DIRETTORE DELL'UFFICIO:</b>  Dott. Ing. Italo Artico	<b>Visto: IL DIRIGENTE:</b>  Dott. Ing. Sergio Deromedis
---	--	---

<b>REDATTA DA:</b> Geom. Andrea Fabbro 		<b>TIMBRO</b> 
---	--	--



NOME FILE:		
------------	--	--



Num.Ord. TARIFFA	DESIGNAZIONE DEI LAVORI	DIMENSIONI				Quantità	IMPORTI	
		par.ug.	lung.	larg.	H/peso		unitario	TOTALE
	<b>R I P O R T O</b>							
	<b><u>LAVORI A MISURA</u></b>							
1 A.01.05.0010 .005	LAVORI GENIO CIVILE Prezzo medio orario per i dipendenti a tempo indeterminato delle imprese edili e affini della provincia di Trento, definito sulla base del D.D. 12/2023 - Ministero del Lavoro e delle Politiche Sociali - dd. 05/04/2023. operaio specializzato a stima per lavori non quantificabili a misura					18,00		
	SOMMANO h					18,00	40,13	722,34
2 A.01.05.0010 .010	LAVORI GENIO CIVILE Prezzo medio orario per i dipendenti a tempo indeterminato delle imprese edili e affini della provincia di Trento, definito sulla base del D.D. 12/2023 - Ministero del Lavoro e delle Politiche Sociali - dd. 05/04/2023. operaio qualificato a stima per lavori non quantificabili a misura					18,00		
	SOMMANO h					18,00	37,24	670,32
3 A.02.05.0020 .020	MINIESCAVATORE CINGOLATO Nolo di miniescavatore meccanico cingolato in condizioni di piena efficienza, provvisto di benna, cucchiaio o lama, compreso l'operatore addetto continuativamente alla manovra e le spese annesse per il perfetto funzionamento del mezzo. potenza oltre 15 kW fino a 20 kW a stima per lavori non quantificabili a misura					9,00		
	SOMMANO h					9,00	54,51	490,59
4 A.02.10.0070 .030	AUTOCARRI MEZZI D'OPERA Nolo di autocarri mezzi d'opera a cassa ribaltabile o autoarticolati, anche per trasporto di macchinati, in condizioni di piena efficienza, compreso l'opera ... vamente alla manovra e le spese annesse per il perfetto funzionamento del mezzo. autocarro P.T.T. oltre 33 t fino a 44 t a stima per lavori non quantificabili a misura					9,00		
	SOMMANO h					9,00	110,78	997,02
5 A.04.05.0005 .005	IMP. SMALTIMENTO RIFIUTI INERTI NON RECUPERABILI (non conformi limite All.5 tab.1/B. D.Lgs. 152/06-p.IV) Smaltimento di materiali inerti non recuperabili (rifiuto) e/o classificati ... mite minimo di costo a tonnellata. - smaltimento rifiuti inerti non recuperabili in discarica autorizzata - a partire da I° intervento II° intervento					3,50 9,50		
	<b>A R I P O R T A R E</b>					13,00		2'880,27



Num.Ord. TARIFFA	DESIGNAZIONE DEI LAVORI	DIMENSIONI				Quantità	IMPORTI	
		par.ug.	lung.	larg.	H/peso		unitario	TOTALE
	<b>R I P O R T O</b>					13,00		2'880,27
	SOMMANO m					13,00	49,09	638,17
6 B.007.014	Rimozione delle piastre del giunto di dilatazione del ponte composte da elementi in gomma rinforzate con inserti metallici vulcanizzate e da barre metalliche di rinforzo. Nel prezzo ... e. Resta escluso il solo smaltimento del materiale di risulta che sarà pagato a parte con il relativo magistero d'opera. I° intervento II° intervento					3,50 9,50		
	SOMMANO m					13,00	79,77	1'037,01
7 B.007.050.f	GIUNTO IN ELASTOMERO ARMATO Per impalcati di ponti e viadotti realizzato con elementi in gomma avente le caratteristiche specifiche nel capitolato speciale d'appalto, rinforzato con ... accettati dalla D.L. Il tutto posto in opera a perfetta regola d'arte. - CON DILATAZIONE LONGITUDINALE FINO A +/- MM 150 per II° intervento					9,50		
	SOMMANO m					9,50	8'758,81	83'208,69
8 B.007.050.g	GIUNTO IN ELASTOMERO ARMATO Per impalcati di ponti e viadotti realizzato con elementi in gomma avente le caratteristiche specifiche nel capitolato speciale d'appalto, rinforzato con ... accettati dalla D.L. Il tutto posto in opera a perfetta regola d'arte. - CON DILATAZIONE LONGITUDINALE FINO A +/- MM 150 I° intervento con montaggio elementi forniti dall'Amministrazione					1,00		
	SOMMANO a corpo					1,00	9'948,45	9'948,45
9 B.007.050.h	FORNITURA DI GIUNTO IN ELASTOMERO ARMATO Fornitura del giunto di dilatazione, completo di ancoraggi alle solette e collanti vari secondo quanto specificato nei disegni dalla ditta ... sti. Dovranno essere consegnati prima dell'esecuzione i disegni che dovranno essere preventivamente accettati dalla D.L. fornitura per sostituzioni future					9,50		
	SOMMANO m					9,50	6'488,02	61'636,19
	<b>Parziale LAVORI A MISURA euro</b>							159'348,78
	<b>A R I P O R T A R E</b>							159'348,78



Num.Ord. TARIFFA	DESIGNAZIONE DEI LAVORI	DIMENSIONI				Quantità	IMPORTI	
		par.ug.	lung.	larg.	H/peso		unitario	TOTALE
	<b>R I P O R T O</b>							159'348,78
	<b><u>COSTI SICUREZZA (SPECIALI)</u></b>							
10 S.05.05.0005 .010	MANODOPERA DI GENIO CIVILE Misure di coordinamento relative all'uso in comune di impianti, attrezzature, infrastrutture, mezzi e servizi di protezione collettiva: il costo di tali ... apprestamenti, attrezzature, infrastrutture, mezzi e servizi di protezione collettiva in sicurezza. operaio qualificato a stima					24,00		
	SOMMANO h					24,00	34,45	826,80
11 S.10.43.0016 .002	D.M. 10/07/2002 · TAVOLA 16 Fornitura, posa in opera, mantenimento in essere per tutta la durata del cantiere e rimozione ad intervento ultimato, della segnaletica temporanea verti ... itiva, che sarà computata con i relativi prezzi di lavorazione. · durata < 7 gg lunghezza zona di lavoro da 101 a 250 ml segnaletica temporanea di cantiere di riduzione delle carreggiata					1,00		
	SOMMANO cad.					1,00	1'158,23	1'158,23
12 S.10.43.0016 .003	D.M. 10/07/2002 · TAVOLA 17 Compenso per lo spostamento della segnaletica esistente per la modifica della chiusura della corsia. Nel prezzo è compresa la fornitura, posa in opera, ... tiva, che sarà computata con i relativi prezzi di lavorazione. · durata < 7 gg lunghezza zona di lavoro da 101 a 250 ml per spostamento della segnaletica di chiusura della corsia di marcia e quella di sorpasso					1,00		
	SOMMANO cad.					1,00	300,00	300,00
13 S.20.10.0005 .005	SERVIZIO IGIENICO CHIMICO MOBILE PREFABBRICATO Nolo, su piano opportunamente predisposto per tutta la durata del cantiere, di servizio igienico chimico prefabbricato autopulente de ... iere. E' esclusa la sola predisposizione del piano di posa che sarà valutata separatamente. per il primo mese o frazione a stima					1,00		
	SOMMANO cad.					1,00	228,80	228,80
14 S.40.20.0020 .005	CASSETTA DI PRONTO SOCCORSO Fornitura di valigetta in polipropilene antiurto con attacco a parete o per automezzo e contenente pacchetto di medicazione con la							
	<b>A R I P O R T A R E</b>							161'862,61



