



PROVINCIA AUTONOMA DI TRENTO

DIPARTIMENTO INFRASTRUTTURE E TRASPORTI

SERVIZIO GESTIONE STRADE



LAVORI DI SOMMA URGENZA PER LA MESSA IN SICUREZZA DELLA S.P. 235 DELL'INTERPORTO, AL Km. 4,115 CIRCA, NEL COMUNE DI TRENTO

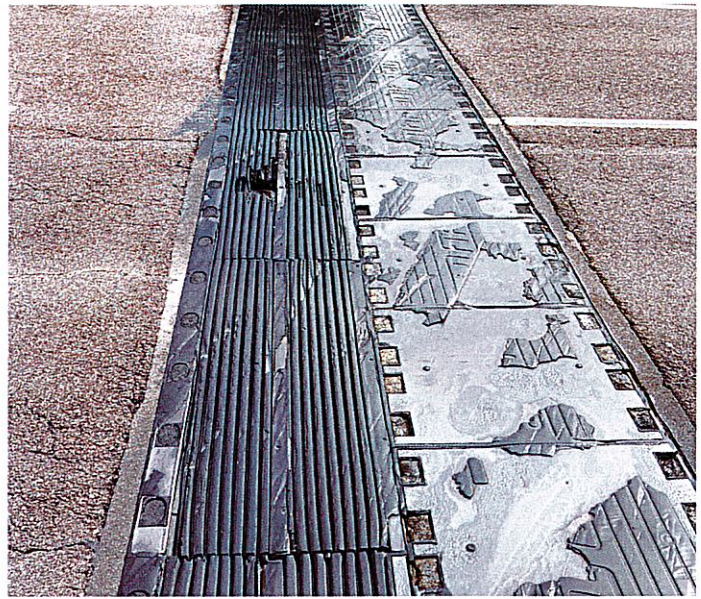

TITOLO	ELABORATO N.	FASE PROGETTO	TIPO ELAB.	CATEGORIA
ELENCO PREZZI	03	E		
		PARTE D'OPERA	N' PROG.	SCALA

SUPPORTO TECNICO E SERVICE	DATA REDAZIONE: 19 agosto 2025	COPIA N.:
----------------------------	--------------------------------	-----------

PROGETTISTA: (Responsabile del Settore 4) Dott. Ing. David Tamanini 	Visto: IL DIRETTORE DELL'UFFICIO:  Dott. Ing. Italo Arico	Visto: IL DIRIGENTE:  Dott. Ing. Sergio Deromedis
---	---	---

REDATTA DA: Geom. Andrea Fabbro 		TIMBRO 
---	--	---



NOME FILE:		
------------	--	--



Num.Ord. TARIFFA	DESCRIZIONE DELL'ARTICOLO	unità di misura	PREZZO UNITARIO
<u>VOCIA MISURA</u>			
Nr. 1 A.01.05.0010 .005	LAVORI GENIO CIVILE Prezzo medio orario per i dipendenti a tempo indeterminato delle imprese edili e affini della provincia di Trento, definito sulla base del D.D. 12/2023 - Ministero del Lavoro e delle Politiche Sociali - dd. 05/04/2023. operaio specializzato euro (quaranta/13)	h	40,13
Nr. 2 A.01.05.0010 .010	LAVORI GENIO CIVILE Prezzo medio orario per i dipendenti a tempo indeterminato delle imprese edili e affini della provincia di Trento, definito sulla base del D.D. 12/2023 - Ministero del Lavoro e delle Politiche Sociali - dd. 05/04/2023. operaio qualificato euro (trentasette/24)	h	37,24
Nr. 3 A.02.05.0020 .020	MINIESCAVATORE CINGOLATO Nolo di miniescavatore meccanico cingolato in condizioni di piena efficienza, provvisto di benna, cucchiaio o lama, compreso l'operatore addetto continuamente alla manovra e le spese annesse per il perfetto funzionamento del mezzo. potenza oltre 15 kW fino a 20 kW euro (cinquantaquattro/51)	h	54,51
Nr. 4 A.02.10.0070 .030	AUTOCARRI MEZZI D'OPERA Nolo di autocarri mezzi d'opera a cassa ribaltabile o autoarticolati, anche per trasporto di macchinati, in condizioni di piena efficienza, compreso l'operatore addetto continuamente alla manovra e le spese annesse per il perfetto funzionamento del mezzo. autocarro P.T.T. oltre 33 t fino a 44 t euro (centodieci/78)	h	110,78
Nr. 5 A.04.05.0005 .005	IMP. SMALTIMENTO RIFIUTI INERTI NON RECUPERABILI (non conformi limite All.5 tab.1/B. D.Lgs. 152/06-p.IV) Smaltimento di materiali inerti non recuperabili (rifiuto) e/o classificati secondo l'allegato D del D.Lgs. 152/2006 - parte IV in quanto non conformi ai valori limite di caratterizzazione ai sensi dell' Allegato 5 tab. 1 col B. del D.Lgs. 152/2006 - parte IV e dei test di cessione previsti dalla normativa vigente, provenienti dalle attività di costruzione e demolizione (C&D) o dall'attività di scavo, mediante conferimento in discarica autorizzata per rifiuti inerti. Il prezzo si intende dedotto del valore convenzionale attribuito al materiale (art. 36 c.3 DM 145/2000 e s.m.) ed è comprensivo della prima selezione dei materiali riciclabili, della selezione dei materiali non più recuperabili, dell'indennità dell'impianto di smaltimento, delle imposte di legge, delle eventuali analisi di laboratorio, in conformità alla normativa vigente, per la verifica in contraddittorio delle risultanze di quanto riportato nelle caratterizzazione dei rifiuti svolte in sede progettuale, qualora il D.L. lo ritenesse necessario in sede esecutiva. Nel prezzo sono compresi e compensati tutti gli oneri per la movimentazione del materiale all'interno dell'area dell'impianto. Le quantità saranno debitamente documentate dall'Appaltatore mediante il Formulario di Identificazione del Rifiuto o Documento di rintracciabilità ed accettate dalla Direzione Lavori. Il prezzo pubblicato è da intendersi come limite minimo di costo a tonnellata. - smaltimento rifiuti inerti non recuperabili in discarica autorizzata - a partire da euro (quarantanove/09)	m	49,09
Nr. 6 B.007.014	Rimozione delle piastre del giunto di dilatazione del ponte composte da elementi in gomma rinforzate con inserti metallici vulcanizzate e da barre metalliche di rinforzo. Nel prezzo è compreso la rimozione della scossalina, dei bulloni e delle parti metalliche esistenti e non più usufruibili, nonché la pulizia della superficie dove verranno posizionate le nuove piste. Resta escluso il solo smaltimento del materiale di risulta che sarà pagato a parte con il relativo magistero d'opera. euro (settantanove/77)	m	79,77
Nr. 7 B.007.050.f	GIUNTO IN ELASTOMERO ARMATO Per impalcati di ponti e viadotti realizzato con elementi in gomma avente le caratteristiche specifiche nel capitolato speciale d'appalto, rinforzato con inserti metallici vulcanizzati. Gli inserti metallici devono essere interamente conglobati nella gomma per evitare corrosioni; essi devono essere inoltre disposti in modo tale che in qualsiasi sezione verticale del giunto sia presente un inserto metallico. Le armature metalliche in corrispondenza della fenditura della struttura devono essere dimensionate per sopportare i carichi stradali previsti. In nessun punto lo spessore del giunto deve essere inferiore a 10 mm. Compresi e compensati nel prezzo: - l'eventuale taglio con idonea segatrice a disco della pavimentazione, per tutta la larghezza e lunghezza necessarie, demolizione e trasporto a discarica, la preparazione dell'estradosso delle solette interessate al giunto, mediante bocciardatura spinta a qualsiasi profondità, lavaggio delle superfici, soffiatura con aria compressa, la fornitura e posa di un tubo di drenaggio per la raccolta delle acque provenienti dall'interno delle pavimentazioni, da porre in opera a monte o a valle del giunto; - il getto di malta di resina epossidica, avente opportuna granulometria, con funzione di cuscinetto tra soletta e l'intradosso della struttura formante il giunto vero e proprio, la fornitura e posa della gabbia di armatura del getto di malta, l'ancoraggio della gabbia alla soletta eseguito secondo le indicazioni della D.L.; - la fornitura e la posa in opera del giunto di dilatazione vero e proprio, completo di ancoraggi alle solette, collanti vari, barre antisollevamento, lamiere in acciaio inox		



Num.Ord. TARIFFA	DESCRIZIONE DELL'ARTICOLO	unità di misura	PREZZO UNITARIO
<u>COSTI SICUREZZA (SPECIALI)</u>			
Nr. 10 S.05.05.0005 .010	MANODOPERA DI GENIO CIVILE Misure di coordinamento relative all'uso in comune di impianti, attrezzature, infrastrutture, mezzi e servizi di protezione collettiva: il costo di tali misure corrisponde al costo orario della manodopera necessaria per l'attuazione o la verifica delle procedure e delle modalità di lavoro previste nel PSC e da adottare per utilizzare apprestamenti, attrezzature, infrastrutture, mezzi e servizi di protezione collettiva in sicurezza. operaio qualificato euro (trentaquattro/45)	h	34,45
Nr. 11 S.10.43.0016 .002	D.M. 10/07/2002 · TAVOLA 16 Fornitura, posa in opera, mantenimento in essere per tutta la durata del cantiere e rimozione ad intervento ultimato, della segnaletica temporanea verticale e di quant'altro previsto dal D.M. di data 10/07/2002 e dal D.M. 22/01/2019 Individuazione della procedure di revisione, integrazione e apposizione della segnaletica stradale destinata alle attività lavorative che si svolgono in presenza di traffico veicolare. Nella voce di costo della sicurezza non è compreso l'onere per il ripristino della segnaletica orizzontale definitiva, che sarà computata con i relativi prezzi di lavorazione. · durata < 7 gg lunghezza zona di lavoro da 101 a 250 ml euro (millecentocinquantaotto/23)	cad.	1'158,23
Nr. 12 S.10.43.0016 .003	D.M. 10/07/2002 · TAVOLA 17 Compenso per lo spostamento della segnaletica esistente per la modifica della chiusura della corsia. Nel prezzo è compresa la fornitura, posa in opera, mantenimento in essere per tutta la durata del cantiere e rimozione ad intervento ultimato della segnaletica temporanea verticale e di quant'altro previsto dal D.M. di data 10/07/2002 e dal D.M. 22/01/2019. Individuazione della procedure di revisione, integrazione e apposizione della segnaletica stradale destinata alle attività lavorative che si svolgono in presenza di traffico veicolare. Nella voce di costo della sicurezza non è compreso l'onere per il ripristino della segnaletica orizzontale definitiva, che sarà computata con i relativi prezzi di lavorazione. · durata < 7 gg lunghezza zona di lavoro da 101 a 250 ml euro (trecento/00)	cad.	300,00
Nr. 13 S.20.10.0005 .005	SERVIZIO IGIENICO CHIMICO MOBILE PREFABBRICATO Nolo, su piano opportunamente predisposto per tutta la durata del cantiere, di servizio igienico chimico prefabbricato autopulente delle dimensioni esterne di circa 115x115x240 cm, peso a vuoto di circa 70 kg e completo di serbatoio della capacità di circa 250 litri. Nel prezzo si intendono compresi e compensati gli oneri per il carico e lo scarico, ogni genere di trasporto, il posizionamento in cantiere, ogni genere di allacciamento alle reti tecnologiche, le pulizie periodiche, lo sgombero a fine cantiere, la raccolta differenziata del materiale di risulta, il conferimento con trasporto in discarica autorizzata del materiale di risulta, l'indennità di discarica, il puntuale e scrupoloso rispetto delle normative vigenti in materia antinfortunistica nei cantieri edili ed in particolare il D.Lgs. 09.04.2008 N. 81 aggiornato con le successive modifiche e quanto altro necessario per dare il prefabbricato in efficienza per tutta la durata del cantiere. E' esclusa la sola predisposizione del piano di posa che sarà valutata separatamente. per il primo mese o frazione euro (duecentoventiotto/80)	cad.	228,80
Nr. 14 S.40.20.0020 .005	CASSETTA DI PRONTO SOCCORSO Fornitura di valigetta in polipropilene antiurto con attacco a parete o per automezzo e contenente pacchetto di medicazione con la dotazione minima indicata nell'allegato 1 del D.M. 15 luglio 2003, n. 388 recante disposizioni sul pronto soccorso aziendale. cassetta completa per pronto soccorso euro (ventisette/95)	cad.	27,95
Nr. 15 S.40.30.0010 .010	ESTINTORE PORTATILE A POLVERE Nolo di estintore portatile a polvere chimica omologato D.M. 7 gennaio 2005 e UNI EN 3-7, montato a parete con idonea staffa e corredato di cartello di segnalazione. Nel prezzo si intendono compresi e compensati gli oneri per il nolo, il carico, lo scarico ed ogni genere di trasporto, gli accessori di fissaggio, la manutenzione periodica, il ritiro a fine lavori, il puntuale e scrupoloso rispetto delle normative vigenti in materia antinfortunistica nei cantieri edili ed in particolare il D.Lgs. 09.04.2008 N. 81 aggiornato con le successive modifiche e quanto altro necessario per dare in mezzo antincendio in efficienza per tutta la durata del cantiere. estintore a polvere 43A233BC da 9 kg euro (diciotto/07)	cad.	18,07
Trento, 19/08/2025			
<p>Redatto da: geom. Andrea Fabbro</p> <p>Il Progettista: ing. David Tamanini</p>			