



PROVINCIA AUTONOMA DI TRENTO

DIPARTIMENTO INFRASTRUTTURE E TRASPORTI
SERVIZIO GESTIONE STRADE
UFFICIO EST

Lavori di somma urgenza per la messa in sicurezza del piano viabile lungo alcuni tratti della S.S. 48 delle Dolomiti, della SS 48 delle Dolomiti variante Canazei, della SS 641 del Passo Fedaiia e la SS 50 del Grappa e passo Rolle mediante rifacimento della pavimentazione bituminosa a seguito della repentina diffusione dei fenomeni di degrado dovuti al maltempo.

REDATTO:

GEOM. PAOLO ZOTTA

DISEGNATO DA:

SCALA:

DATA:

GIUGNO 2024

AGGIORNAMENTO:

ORTOFOTO

2

IL PROGETTISTA:

GEOM. PAOLO ZOTTA

IL SOSTITUTO DIRETTORE DELL'UFFICIO EST:

GEOM. LUCANGELO D'AUGUSTA

VISTO IL SOSTITUTO DEL DIRIGENTE:

ING. FILIBERTO BOLEGO

TIMBRO:



ELENCO TRATTE ASFALTATURE

SS 48 delle Dolomiti dal km 58+300 al km 58+700



SS 48 delle Dolomiti dal km 62+800 al km 63+800 e dir. Dal km 0+000 al km 0+800

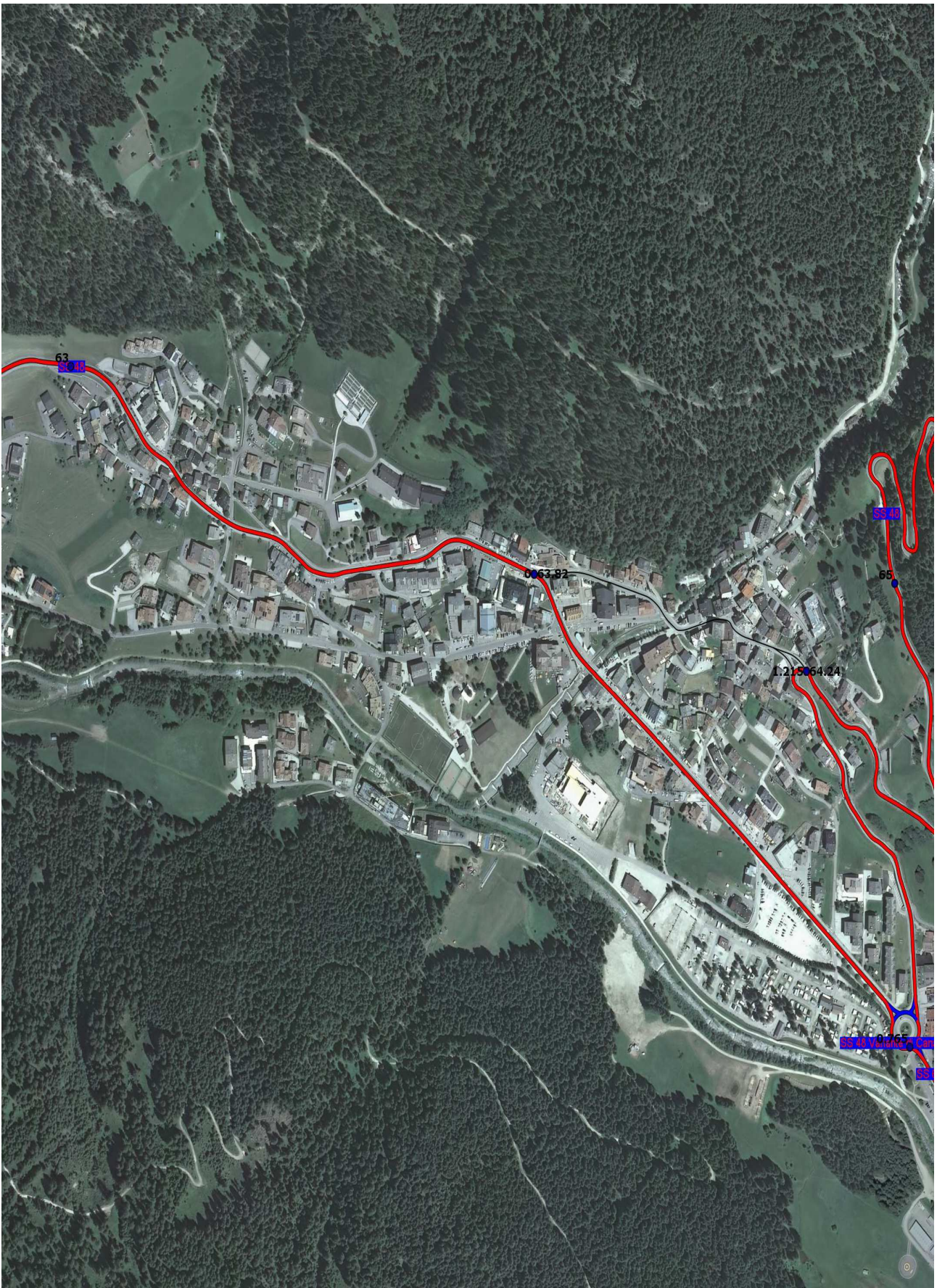

SS 48 delle Dolomiti dal km 69+100 al km 69+700

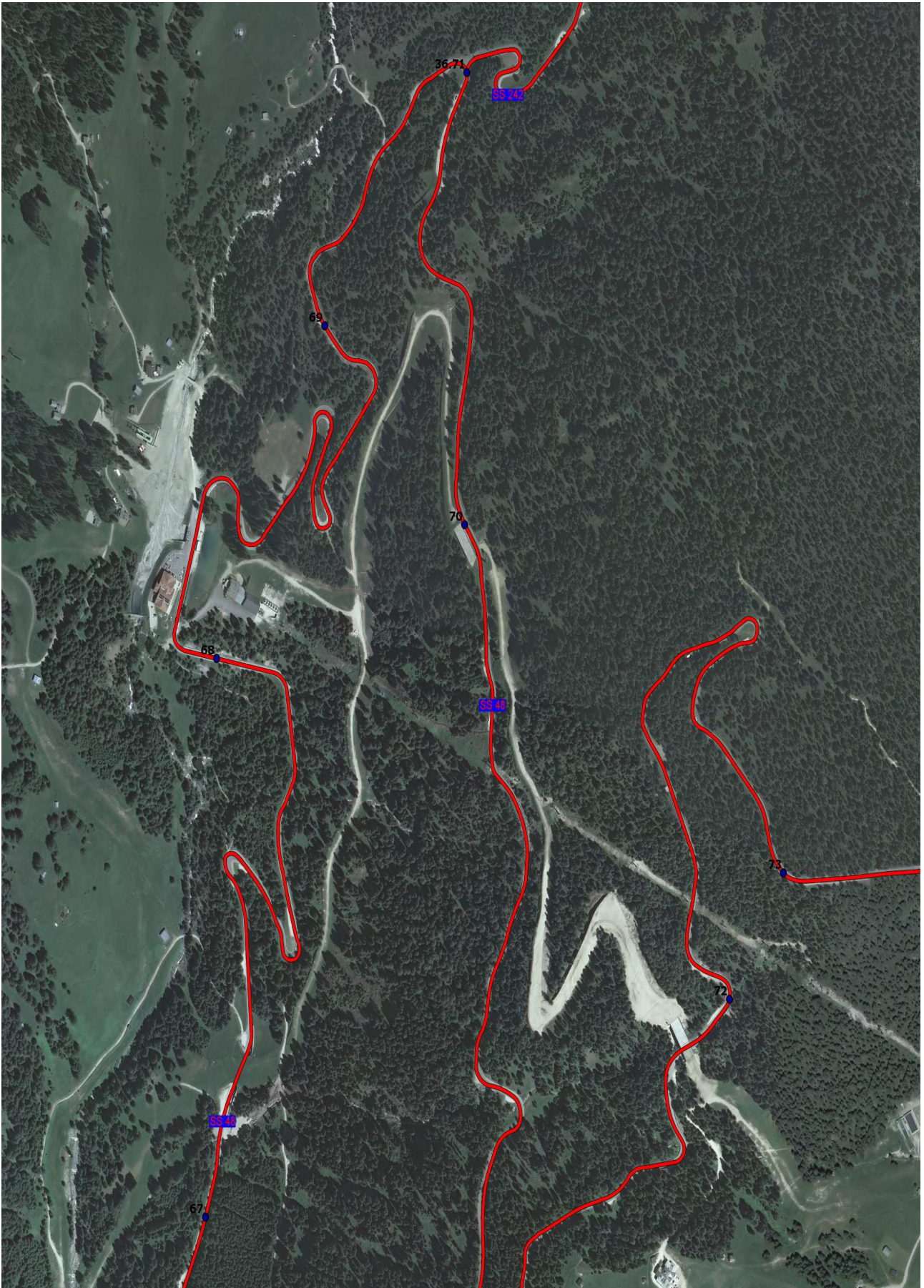

SS 50 del Grappa e passo Rolle dal km 115+080 al km 115+320



SS 242 del passo Sella dal km 31+000 al km 31+800



SS 641 del passo Fedaiia dal km 0+800 al km 1+000

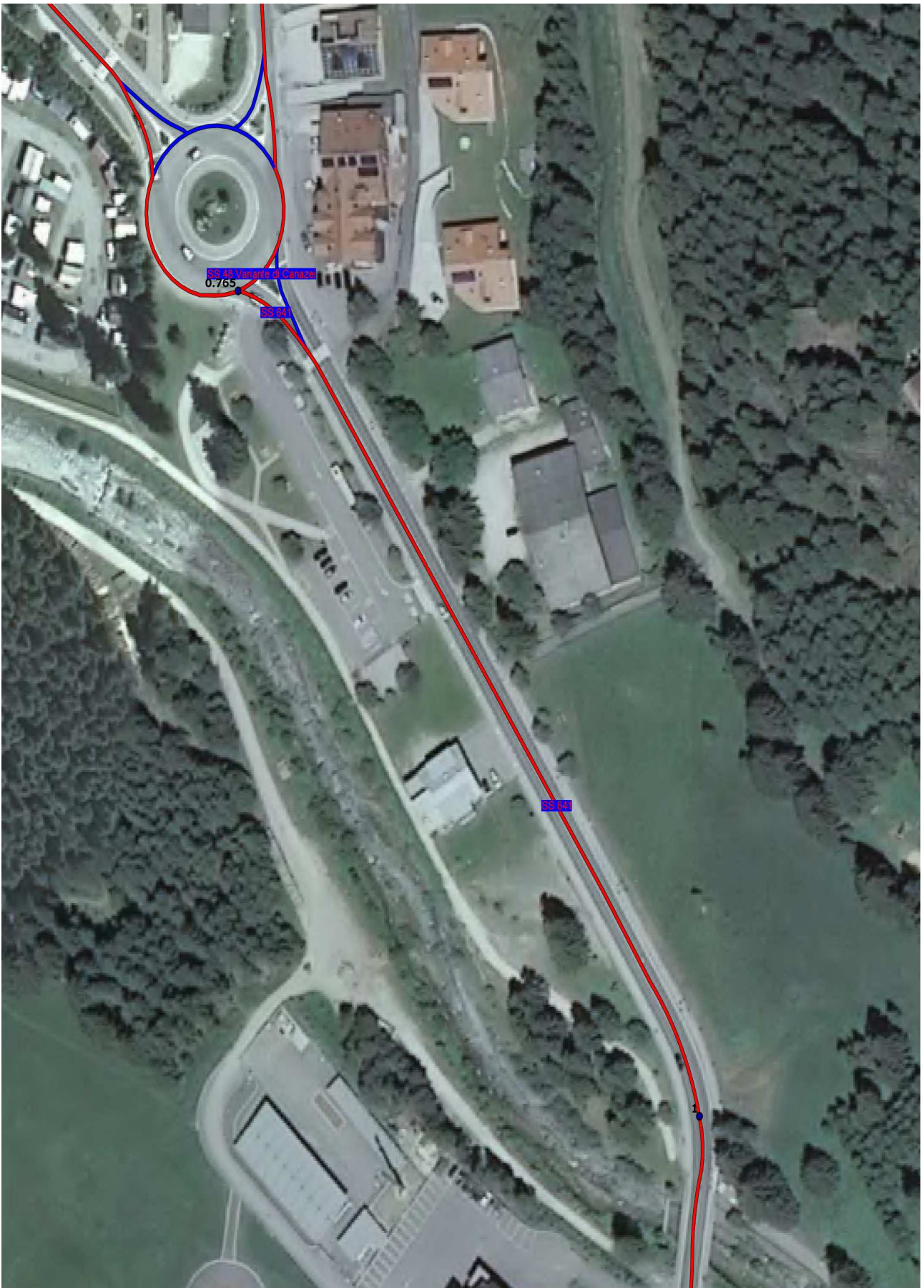

SS 641 del passo Fedaiia dal km 3+050 al km 4+180

