

PLANIMETRIA

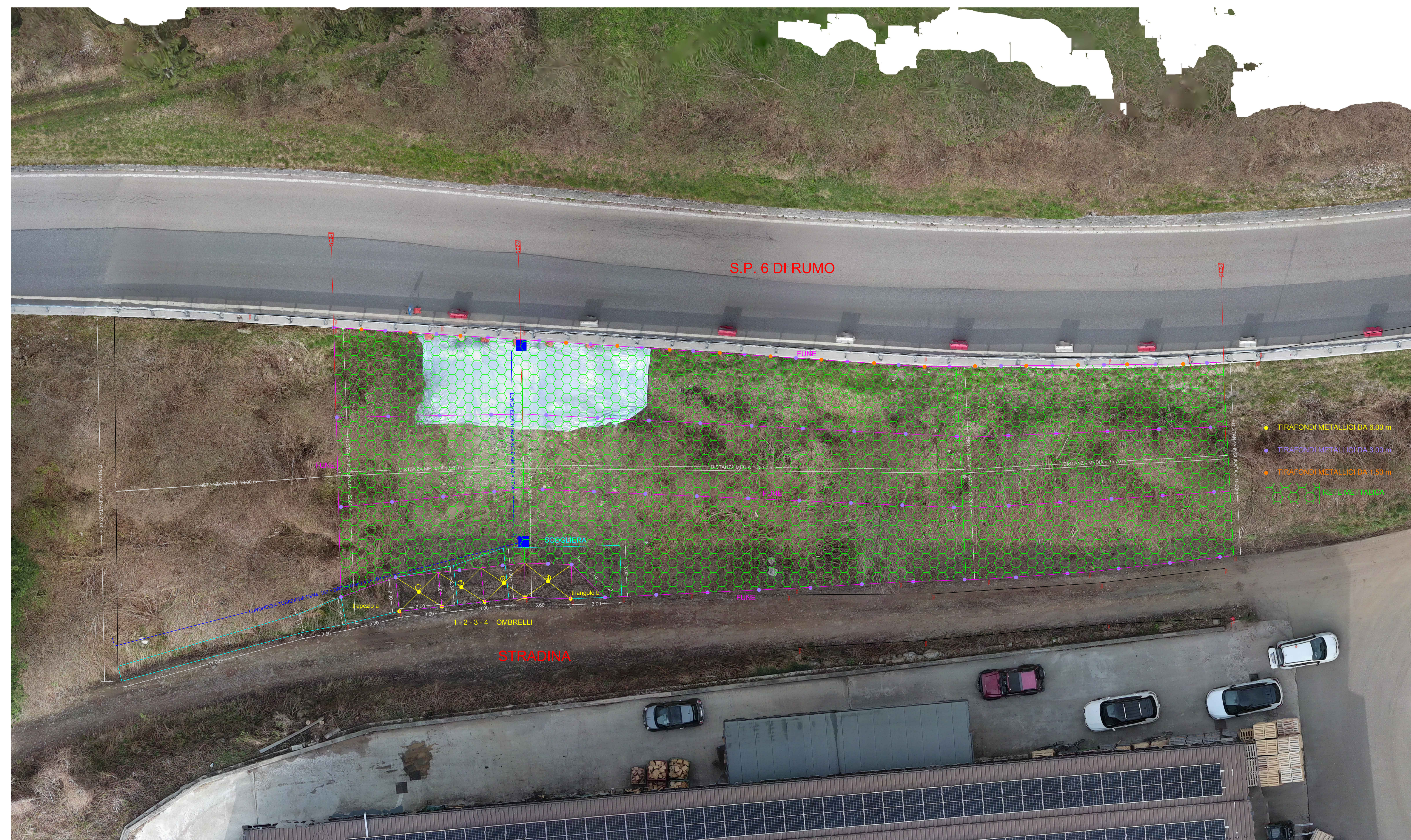

PROVINCIA AUTONOMA DI TRENTO DIPARTIMENTO INFRASTRUTTURE E TRASPORTI SERVIZIO GESTIONE STRADE UFFICIO GESTIONE PER LA ZONA OVEST	
LAVORI DI SOMMA URGENZA PER IL CONSOLIDAMENTO DEL VERSANTE SOTTOSTANTE LA S.P. 6 DI RUMO IN PROSSIMITA' DELLA P.E. KM 7+500 CIRCA, NEL COMUNE DI LENO.	
REDATTO DA: Ing. Roberto Catiani	
PLANIMETRIA	DATA: AGOSTO 2024
N. PROGETTO: Claudio Antonini	NOME IL DIRETTORE DELL'UFFICIO: Marcus Fuchs
NOME IL SOFTWARE ORIGINALE: Filippo Bolgero	