



PROVINCIA AUTONOMA DI TRENTO  
 DIPARTIMENTO INFRASTRUTTURE E TRASPORTI  
 SERVIZIO GESTIONE STRADE  
 -Settore 2b Primiero-

LAVORI DI SOMMA URGENZA PER LA  
 MESSA IN SICUREZZA DEL PIANO VIABILE  
 IN PROSSIMITA' DELLA PROG.VA KM 63+313  
 DELLA S.S.50 'DEL GRAPPA E PASSO ROLLE'  
 IN COMUNE DI IMER (TN)

Codice Intervento: 24C04

- PERIZIA DI SOMMA URGENZA -

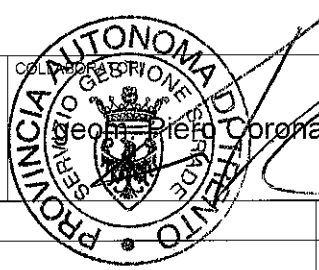
|  |  |   |             |   |             |   |  |
|--|--|---|-------------|---|-------------|---|--|
| ALLEGATO N.<br><b>EA06</b>   |  | <b>INQUADRAMENTO CARTOGRAFICO</b>   |             |   |             |   |  |
| SCALA  |  |   |             |   |             |   |  |
|  |  |  |             | IL SOSTITUTO DIRETTORE<br>geom. Lucangelo D'Augusta |             | IL SOSTITUTO DIRIGENTE<br>ing. Filiberto Bolego |  |
| REV  | NOME FILE                                  | DATA  | DESCRIZIONE | REDATTO   | CONTROLLATO | APPROVATO                                       |  |
| 2  |  |   |             |   |             |   |  |
| 1  |  |   |             |   |             |   |  |
| 0  | 01_LAVORI/2024/24C04_S.U._S.S.50_KM_63+313 | OTT./2024   | PERIZIA     | MM/PC   | LDA         | FB  |  |
| NOTE   |  |   |             |   |             |   |  |

# INQUADRAMENTO

INTERVENTO S.S.50 km 63+313 'Val delle Caponere'

FIERA DI PRIMIERO

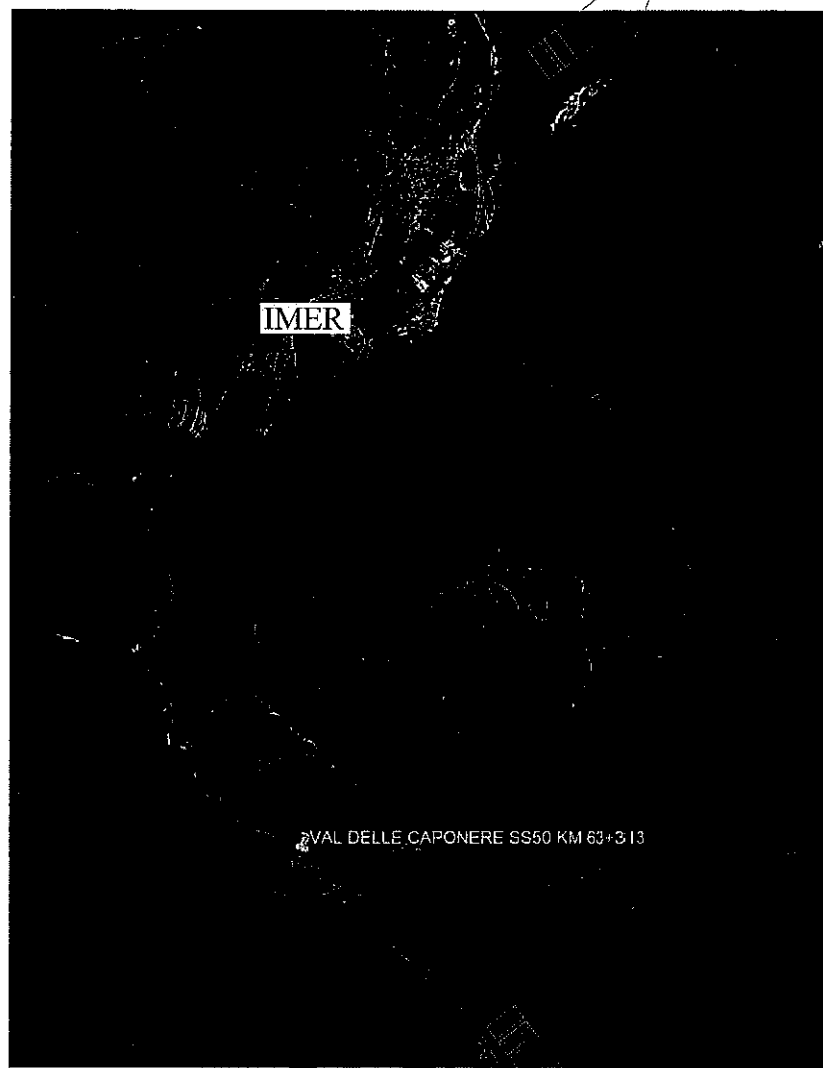

FELTRE

INTERVENTO  
S.S.50 km 63+313  
'Val delle Caponere'

# INQUADRAMENTO

INTERVENTO S.S.50 km 63+313 'Val delle Caponere'

FIERA DI PRIMIERO

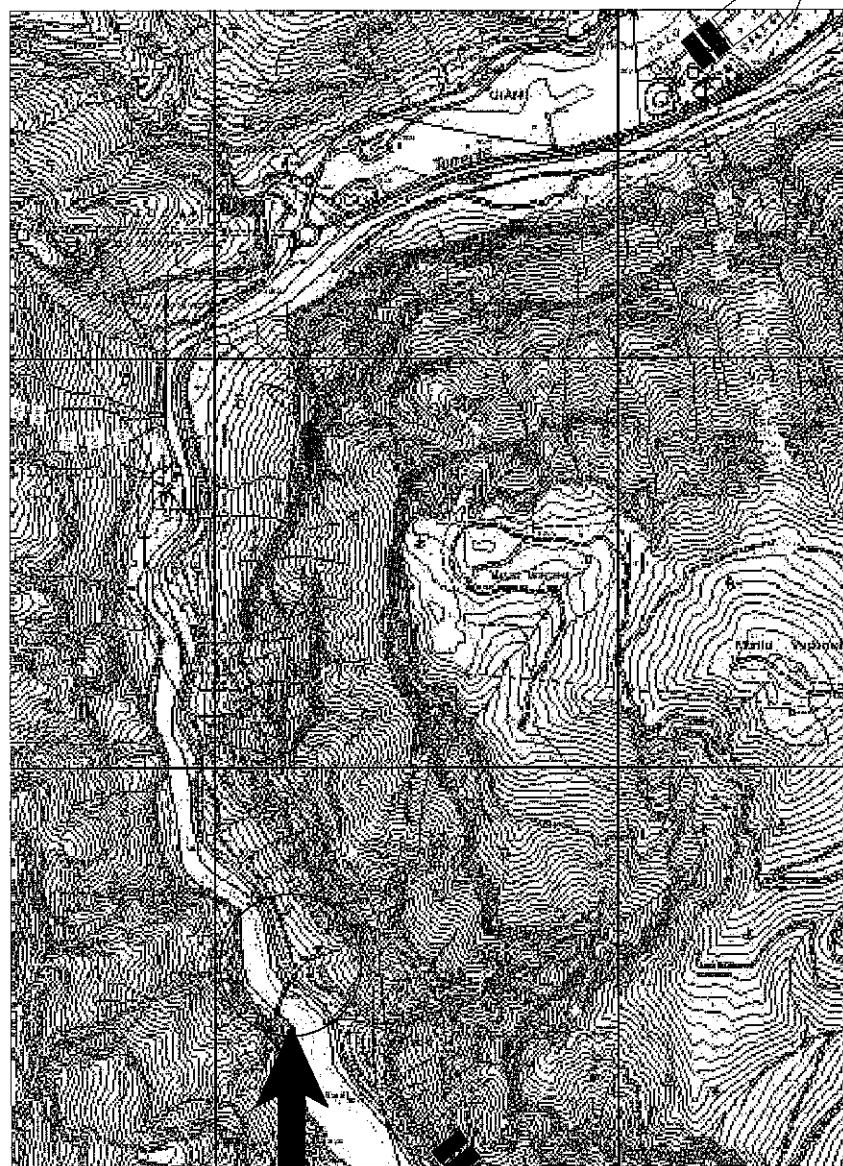

FELTRE

INTERVENTO  
S.S.50 km 63+313  
'Val delle Caponere'