

Svincolo di Melta al km 131+775 della S.S. n. 47 della Valsugana (uscita 9 dir Trento)

Somma urgenza per la messa in sicurezza del viadotto di svincolo

**ALLEGATO AL VERBALE DI SOMMA URGENZA**

**DOCUMENTAZIONE FOTOGRAFICA**



Foto1 - vista della campata a scavalco su Via Brennero a Melta di Gardolo

F.R.



**Foto 2** - vista più estesa del viadotto; in evidenza il degrado lungo i cordoli di bordo e in corrispondenza dei pulvini



F.B.

**Foto 3** – vista dell'avanzato stato di deterioramento in corrispondenza del pulvino



Foto 4 – vista delle pile e dell'avanzato stato di degrado della porzione corticale

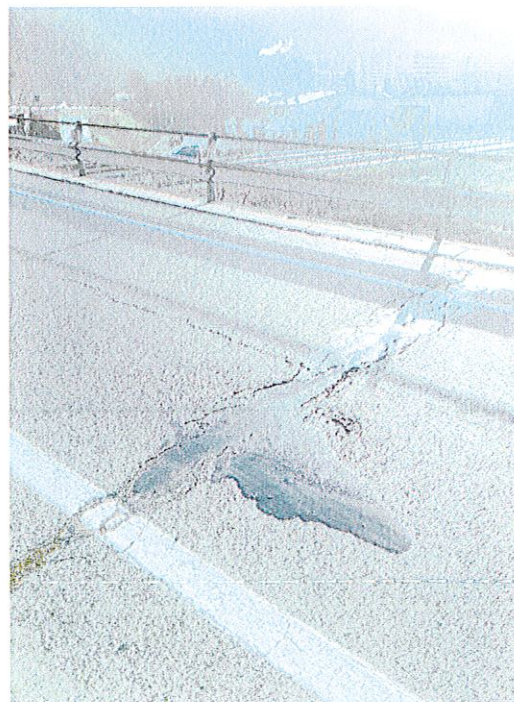

R.B.

Foto 5 – vista estradossale di un giunto di dilatazione