



PROVINCIA AUTONOMA DI TRENTO

DIPARTIMENTO INFRASTRUTTURE E TRASPORTI

SERVIZIO GESTIONE STRADE

UFFICIO CENTRO

Lavori di somma urgenza per la messa in sicurezza della S.S. 349 Val d'Assa - Pedemontana Costo in corrispondenza dei km 17,500 e 20,200 circa, nel comune di Altopiano della Vigolana

REDATTO:

geom. STEFANO CANEPPELE

DISEGNATO DA:

COROGRAFIE

2

SCALA:

AGGIORNAMENTO:

DATA:

giugno-24

IL PROGETTISTA:

geom. LUCA BEBER

IL DIRETTORE UFFICIO ZONA CENTRO:

Ing. ITALO ARTICO

Visto! IL SOSTITUTO DIRIGENTE:

Ing. FILIBERTO BOLEGO

IL MBRU:





SS 349 KM 17+500 – Loc. Pian dei Pradi

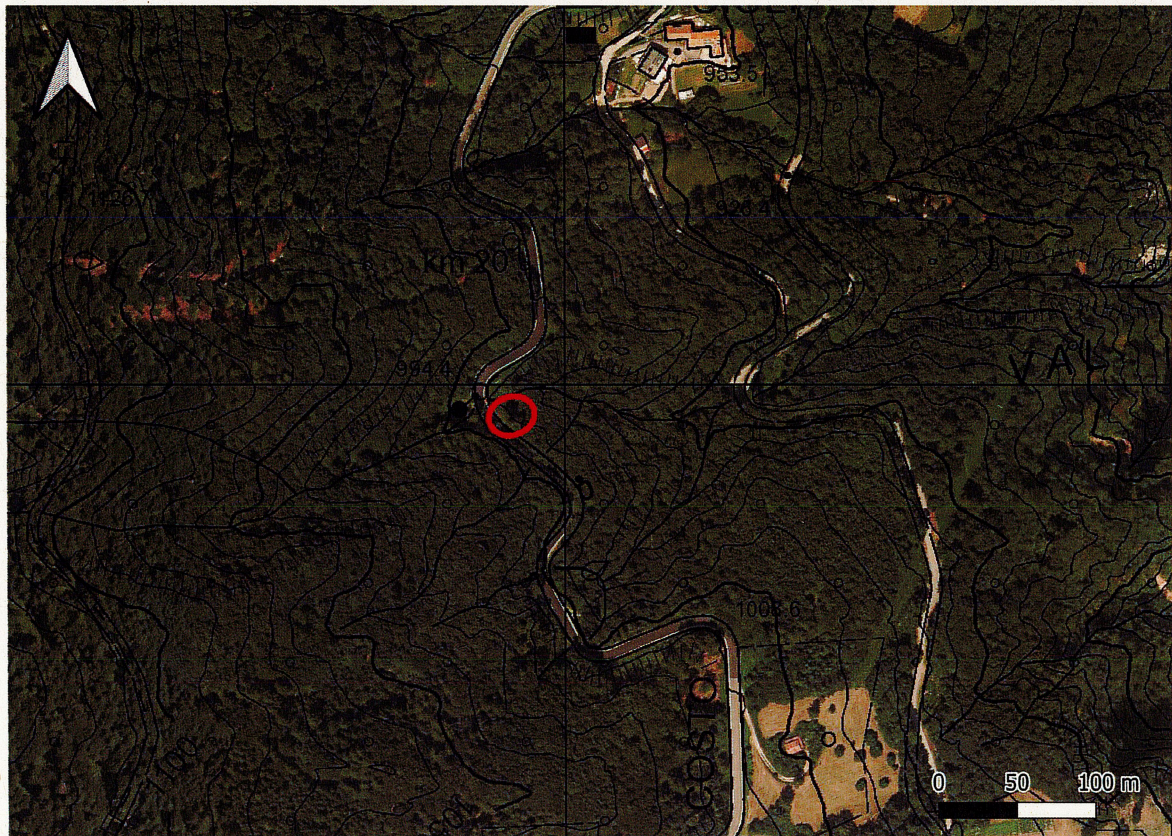

SS 349 KM 20+200



Stampa effettuata per motivi d'ufficio, non sono consentiti altri usi

Data:
05/03/2024
Ora: 18:09

Visura Particelle Validare

Situazione degli atti informatizzati al 19/02/2024

Dati della richiesta	
Comune amministrativo: ALTOPIANO DELLA VIGOLANA (Cod. M350)	Ufficio Catasto competente
Comune catastrale: CENTA (cod. 94)	TRENTO
Particella Fondiaria 3274/1	

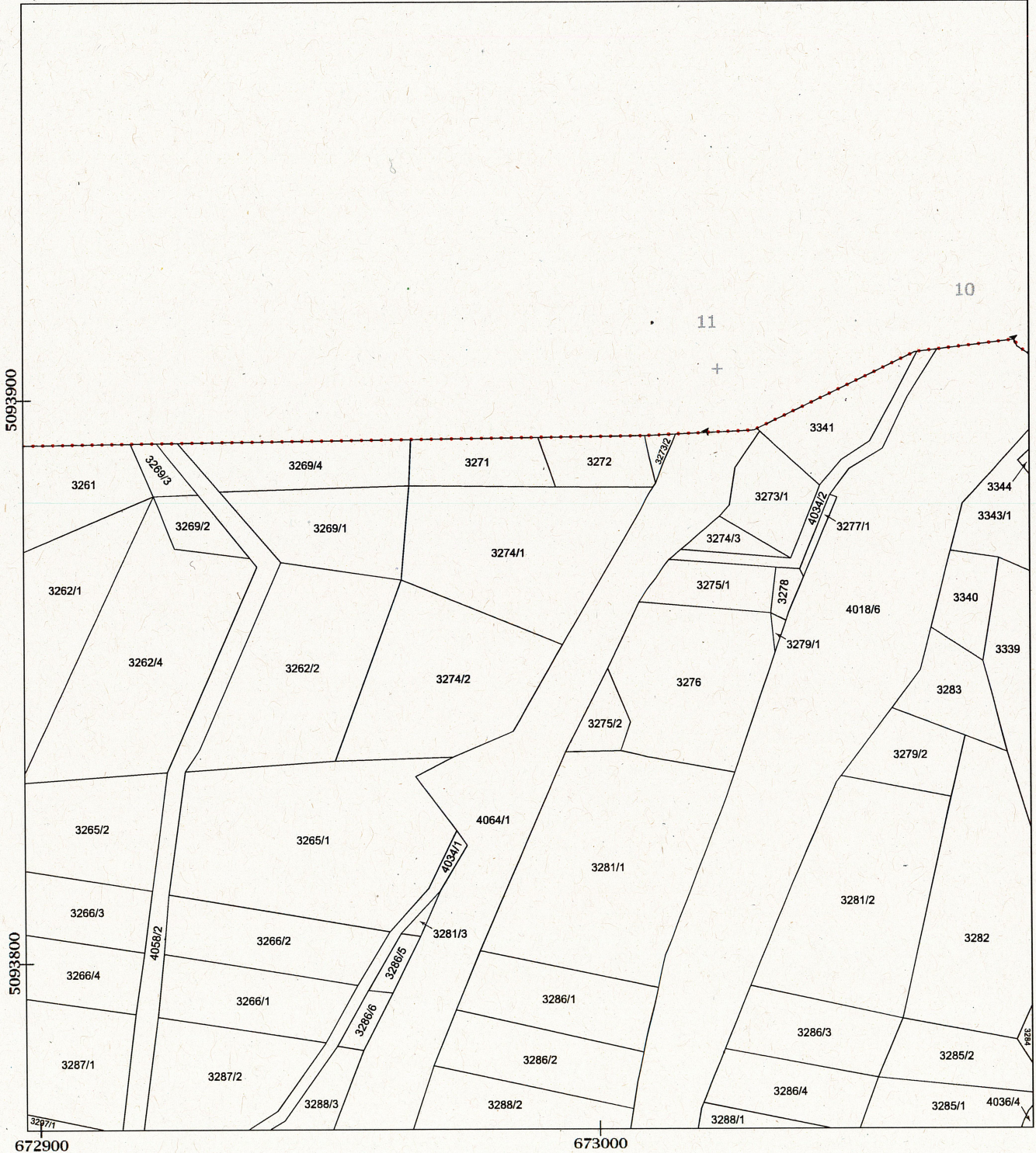

Scala originale 1 : 2880
Scala disegno 1 : 1000



Stampa effettuata per motivi d'ufficio, non sono consentiti altri usi

Data:
05/03/2024
Ora: 18:13

Pag. 1 di 1

Visura Particelle Validare

Situazione degli atti informatizzati al 19/02/2024

Dati della richiesta	
Comune amministrativo: ALTOPIANO DELLA VIGOLANA (Cod. M350)	Ufficio Catasto competente
Comune catastale: CENTA (cod. 94)	TRENTO
Particella Fondiaria 773/3	

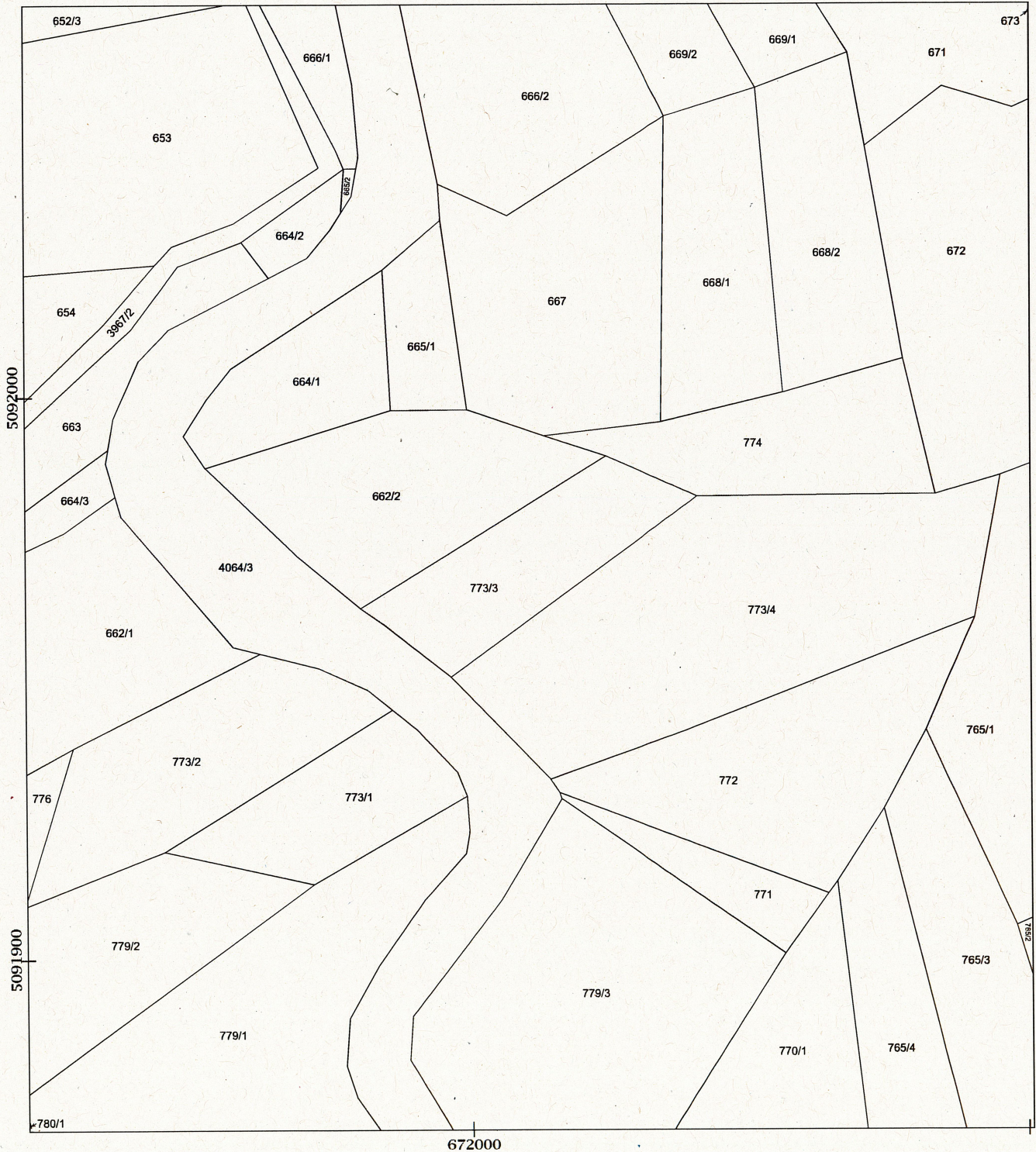

Scala originale 1 : 2880
Scala disegno 1 : 1000