

# Avviso FESR 1/2023

*Contributi per lo sviluppo  
di startup innovative*

Webinar informativo **12 settembre 2023**, ore 17:30 – 18:30



## DURATA PREVISTA

**1 ORA**

dalle ore 17:30 alle 18:30



## RELATORI

**Rita Scottini**

(Direttrice Area Finanza e Bandi  
per le Imprese, Trentino Sviluppo)

---

**Ezio Cristofolini**

(Area Finanza e Bandi per  
le Imprese, Trentino Sviluppo)



## DOMANDE E RISPOSTE

Durante la presentazione è possibile  
inviare le proprie domande in chat.

Al termine dell'incontro i relatori risponderanno  
ai principali quesiti  
posti dagli utenti

## Consulta le FAQ ufficiali!

*Prima di inviare una domanda puoi consultare  
la pagina dedicata alle FAQ dell'Avviso FESR 1/2023  
inquadrando il QR code*



<https://www.provincia.tn.it/Media/FAQ/FAQ-Avviso-FESR-1-2023-Start-up-innovative>

# INDICE

## Avviso FESR 1/2023

■ IL BANDO IN BREVE	<i>Pag.04</i>
■ OBIETTIVO DELL'AVVISO	<i>Pag.05</i>
■ AMBITI	<i>Pag.06</i>
■ DOTAZIONE E CONTRIBUTO	<i>Pag.07</i>
■ BENEFICIARI	<i>Pag.08</i>
■ CRITERI DI VALUTAZIONE E PREMIALITÀ	<i>Pag.09</i>
■ SPESE AMMISSIBILI	<i>Pag.10</i>

■ UNITÀ OPERATIVA	<i>Pag.11</i>
■ CODICE UNICO DI PROGETTO (CUP)	<i>Pag.12</i>
■ REGOLE SUL CUMULO	<i>Pag.13</i>
■ PRESENTAZIONE DOMANDE	<i>Pag.14</i>
■ TEMPISTICHE	<i>Pag.15</i>
■ GLI ERRORI DA NON FARE	<i>Pag.16</i>
■ DOMANDE E RISPOSTE	<i>Pag.17</i>

# IL BANDO IN BREVE

LA PROVINCIA AUTONOMA DI TRENTO  
supporta la nascita e la crescita  
di startup innovative in Trentino  
con un contributo a fondo perduto

**FINO A 350 MILA €**

nell'ambito del Fondo Europeo  
per lo Sviluppo Regionale.



# OBBIETTIVO DELL'AVVISO

Supportare la nascita e il consolidamento in Trentino di startup che:



## OFFRANO

**soluzioni innovative e ad alto valore tecnologico, scalabili** anche sui mercati internazionali ed afferenti le **S3** della **Provincia autonoma di Trento**

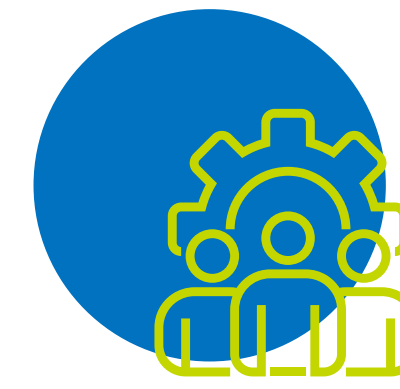

## ABBIANO

un **Team** dotato di adeguate capacità tecniche e gestionali per avviare e portare a termine con successo il progetto

# AMBITTI



## L'ADOZIONE DELLA STRATEGIA DI SVILUPPO INTELLIGENTE

da parte della Provincia autonoma di Trento rappresenta un vincolo per poter attingere al Fondo Europeo per lo Sviluppo Regionale (FESR).

I progetti presentati devono quindi rientrare in una delle seguenti quattro aree tematiche.

## AREE DI SPECIALIZZAZIONE INTELLIGENTE



# DOTAZIONE E CONTRIBUTO

Plafond



**3 MLN DI €**

Spesa minima

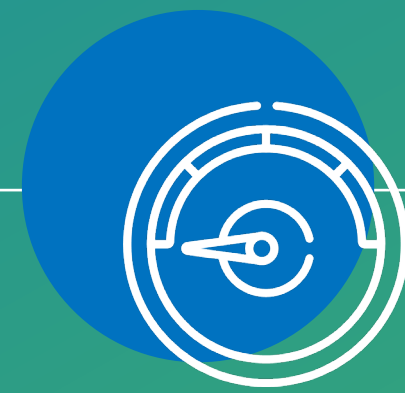

**50.000 €**

Necessaria anche in fase di rendicontazione

Spesa massima



**500.000 €**

Non superabile anche in fase di rendicontazione

Quantità del contributo



**70%**

delle spese ammissibili

# BENEFICIARI



## PICCOLE O MICROIMPRESE

costituite non prima del 1 gennaio 2021 e iscritte nella sezione speciale dedicata alle startup innovative del Registro delle Imprese (art. 25 del D.L n. 179/2012):

- A** con sede legale e operativa nel territorio della Provincia di Trento o che hanno un'unità operativa attiva nel territorio provinciale
- B** con sede legale e operativa fuori dal territorio provinciale  
*(obbligo di avere un'unità operativa attiva nel territorio provinciale entro 60 giorni dalla comunicazione di concessione del contributo)*



## UNA O PIÙ PERSONE FISICHE

anche congiuntamente a una persona giuridica

*(obbligo di costituirsi come startup innovativa entro 45 giorni dalla comunicazione di approvazione della graduatoria e di avere un'unità operativa attiva nel territorio provinciale entro 60 giorni dalla comunicazione di concessione del contributo)*

# CRITERI DI VALUTAZIONE E PREMIALITÀ



## CRITERI DI VALUTAZIONE

- Caratteristiche di innovazione (di prodotto o di processo)

---

- Efficacia ed efficienza economica del progetto

---

- Sviluppo di iniziative di ricerca precedenti/recenti

---

- Strategia di accesso al mercato e incremento della competitività

---

- Contributo e coerenza con gli obiettivi della S3 provinciale

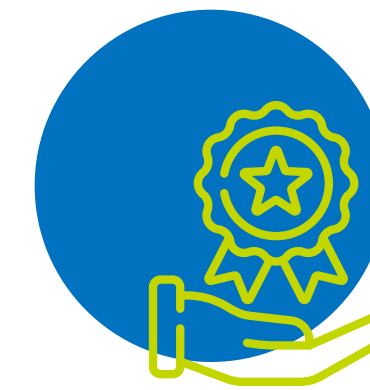

## CRITERI DI PREMIALITÀ

- Progetti che ricadono all'interno delle Aree Interne

---

- Imprenditorialità femminile o giovanile

---

- Presenza di sistemi di gestione ambientale certificati

---

- Presenza di certificazioni di responsabilità sociale

# SPESE AMMISSIBILI



*\*È ammessa la compensazione della spesa nel limite del 30% di ciascuna categoria di spesa.*

# UNITÀ OPERATIVA

La struttura aziendale in cui si realizza il progetto deve essere in grado di **produrre beni e/o servizi**, tanto sotto il profilo tecnologico quanto amministrativo.

## CARATTERISTICHE E DIVIETI:

- 1 deve essere uno **spazio adeguato** al numero di dipendenti occupati presso la struttura aziendale (in termini di volume e superficie, macchine, e attrezzature)

---

- 2 lo spazio di lavoro condiviso **“coworking”** (o similari) non è considerato unità operativa

---

- 3 non sarà contemplata come unità operativa una unità locale adibita a **uso logistico e commerciale o ufficio di rappresentanza** o sedi di residenze personali o domicili professionali di liberi professionisti (commercialisti o simili)

---

- 4 per le unità operative non di proprietà, dovrà essere stipulato un **contratto di locazione/servizi o leasing o comodato** adeguato all'attività svolta per il progetto

---

- 5 sono ammissibili i contratti di messa a disposizione di spazi stipulati da enti strumentali della Provincia e delle associazioni di categoria per l'**insediamento di imprese sul territorio provinciale**

# CODICE UNICO DI PROGETTO (CUP)

- 1** La mancata apposizione del CUP sui **giustificativi di spesa** (fatture ed equivalenti) porta alla non ammissibilità della spesa.
- 2** Il CUP dovrà inoltre essere presente nella **causale dei bonifici** utilizzati per il pagamento delle spese, insieme alla data del documento di spesa a cui sono associati.



Sarà pertanto possibile ammettere a contributo solo i giustificativi di spesa emessi **successivamente alla comunicazione del CUP**, effettuata per le imprese costituite, a cura di Trentino Sviluppo, entro 10 giorni dalla presentazione della domanda.

# REGOLE SUL CUMULO

**1** I contributi concessi **non sono cumulabili, per i medesimi titoli di spesa**, con altre agevolazioni che si qualificano come aiuti di stato (anche a titolo di «de minimis»).

---

**2** Fanno eccezione gli aiuti di stato che prevedono costi ammissibili che non siano individuabili (ad es. **aiuti alla liquidità**), nel rispetto degli importi massimi stabiliti in particolare dall'art. 22 del Reg. (UE) n.651/2014.

**3** È ammesso il cumulo con i **provvedimenti/misure fiscali** che non si qualificano come aiuti di stato (se previsto da detti provvedimenti e fino al raggiungimento del 100% della spesa rendicontata).

---

**4** Sono inoltre cumulabili **gli interventi di garanzia** da parte del Fondo Centrale di Garanzia.

# PRESENTAZIONE DOMANDE

Le domande per la partecipazione all'Avviso **devono essere presentate** all'ente istruttore Trentino Sviluppo, da parte del legale rappresentante o suo delegato, **tramite il portale telematico SI-FESR**, raggiungibile dalla pagina web della scheda Servizi del sito della Provincia autonoma di Trento:

*<https://www.provincia.tn.it/Servizi/Contributi-per-lo-sviluppo-di-start-up-innovative-Avviso-FESR-n.-1-2023>*

## ATTENZIONE!

Per accedere al portale è necessario essere in possesso dell'identità digital SPID.



# TEMPISTICHE

PRESENTAZIONE  
DOMANDE

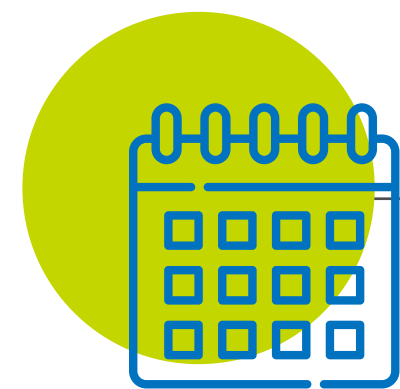

entro il  
**25 OTTOBRE**  
ore 12:00

AVVIO  
DEL PROGETTO



dal giorno successivo  
alla presentazione  
della domanda

CONCLUSIONE  
PROGETTO

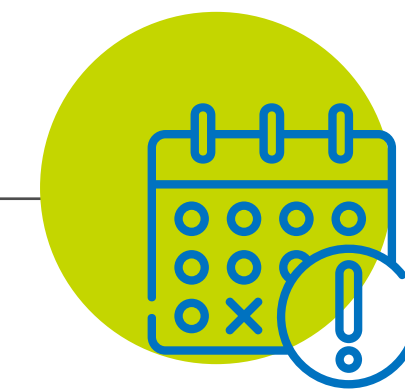

entro **18 MESI**  
dal provvedimento  
di concessione

# GLI ERRORI DA NON FARE

## ATTENZIONE!

**1** Se non sei intenzionato a insediarti realmente sul territorio provinciale, non presentare domanda.

---

**2** Le spese di affitto e acquisto arredi sono escluse, ricordalo.

---

**3** Se la tua startup non è ancora costituita, hai 45 giorni di tempo dalla comunicazione della graduatoria per farlo.

---

**4** Se non hai già la sede operativa in Trentino, hai 60 giorni di tempo per aprirla sul territorio provinciale.

**5** Le spese sostenute prima della presentazione della domanda non sono rendicontabili.

---

**6** Se documenti di spesa e bonifici non hanno il CUP in origine, non sono ammissibili a contributo.

---

**7** Se la compagine sociale viene modificata prima della liquidazione del saldo dell'agevolazione, il contributo sarà revocato interamente.

---

**8** Se realizzi un investimento inferiore al 50% del tuo piano finanziario approvato, il contributo sarà revocato totalmente.

# DOMANDE E RISPOSTE

Per maggiori informazioni scrivere a:



**MANFREDI LARENTIS**

[manfredi.larentis@trentinosviluppo.it](mailto:manfredi.larentis@trentinosviluppo.it)

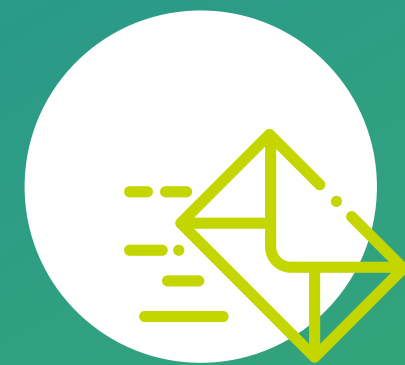

**EZIO CRISTOFOLINI**

[ezio.cristofolini@trentinosviluppo.it](mailto:ezio.cristofolini@trentinosviluppo.it)



# GRAZIE

PER L'ATTENZIONE

*Trentino Sviluppo Spa*  
*Via Zeni, 8 – 38068*  
*Rovereto (TN)*  
*0464 443 111*

[www.trentinosviluppo.it](http://www.trentinosviluppo.it)