PLANIMETRIA DI PROGETTO - IPOTESI 2+2 CORSIE - CON VIADOTTO - TAV.2 scala 1:2000

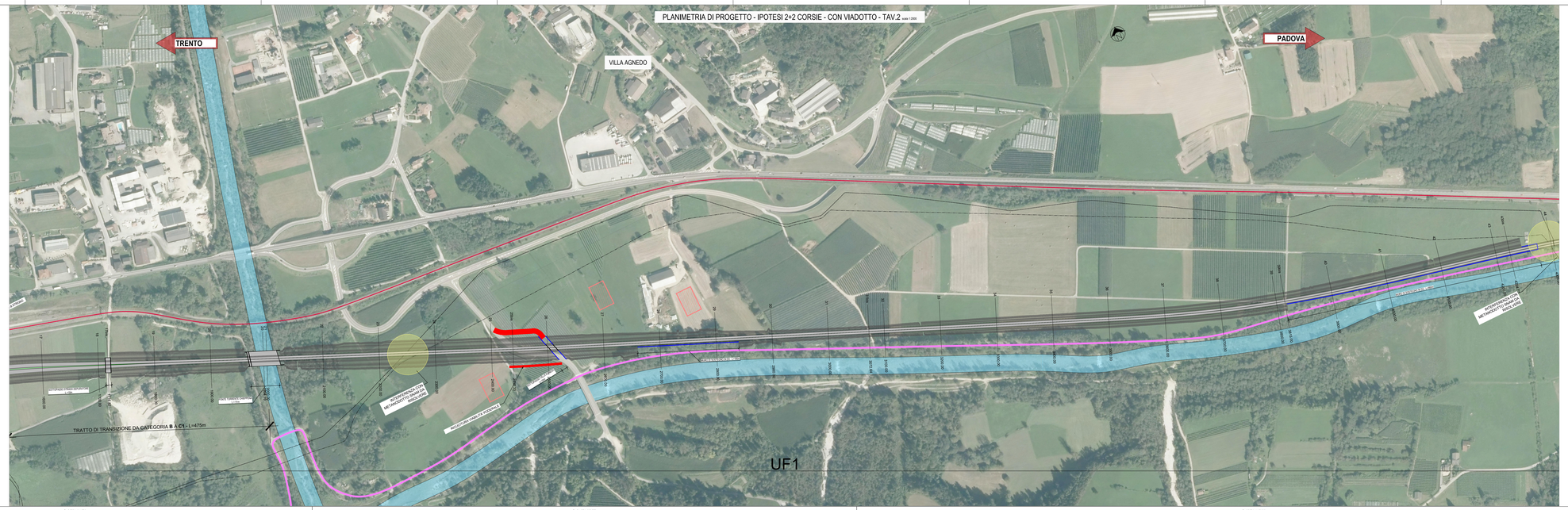

LEGENDA

- BINARI
- PISTA CICLABILE
- BRENTA E AFFLUENTI
- GASDOTTO SNAM
- CORPO STRADALE
- RICUCITURA VIABILITA'
- INTERFERENZA PUNTUALE CON SNAM
- INTERFERENZA ESTESA CON SNAM

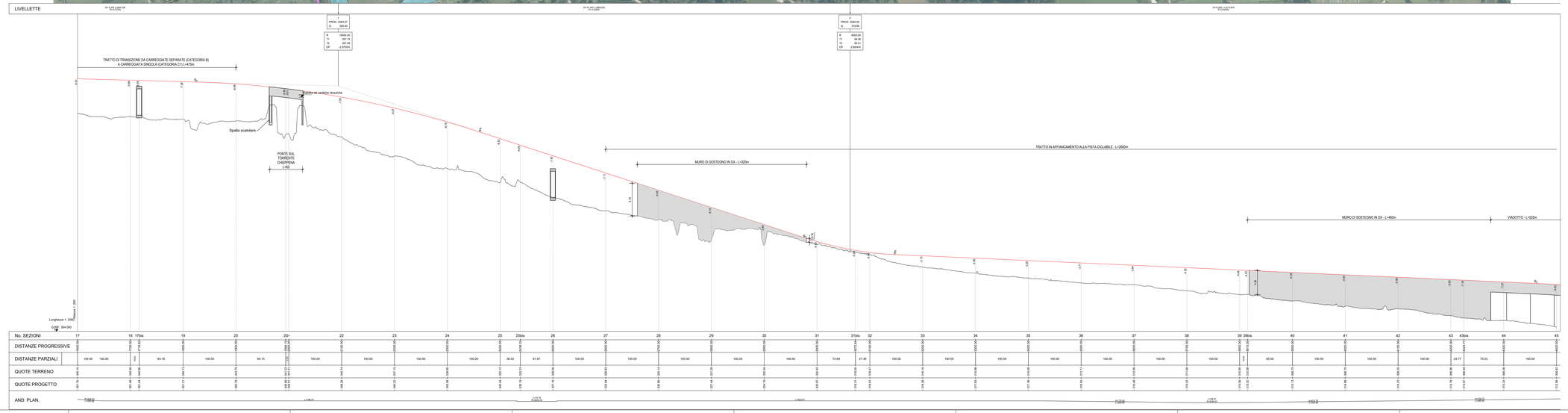

PROVINCIA AUTONOMA DI TRENTO

PROGETTO: S-369 - RIORGANIZZAZIONE DELLA S.S. 47 DELLA VALSUGANA NEL TRATTO TRA CASTELNUOVO E GRIGNO

FASE PROGETTO: DOCUMENTO PRELIMINARE DI PROGETTAZIONE

Progettista

Integratore prestazioni specialistiche

Dati Identificativi dell'Elaborato

Titolo 1	PLANO-PROFILO DI PROGETTO
Titolo 2	2+2 CORSIE - CON VIADOTTO
Titolo 3	TAVOLA 2-4

CODIFICA:

Fase	Tipo	Categoria		Progressivo		Rev.	Scala
DPP	T	S	1	3	6	A	1:2000

GESTIONE FILE:

Data Emissione	Descrizione	Redatto	Verificato	Approvato
Gennaio 2022	DPP	TMM	RCH	TRE

Commissario di cui all'art. 60 bis LP 3/2020

Ing. Stefano Tomasini