

LEGENDA

- BINARI
- PISTA CICLABILE
- BRENTA E AFFLUENTI
- GASDOTTO SNAM
- CORPO STRADALE
- RICUCITURA VIABILITA'
- INTERFERENZA PUNTUALE CON SNAM
- INTERFERENZA ESTESA CON SNAM

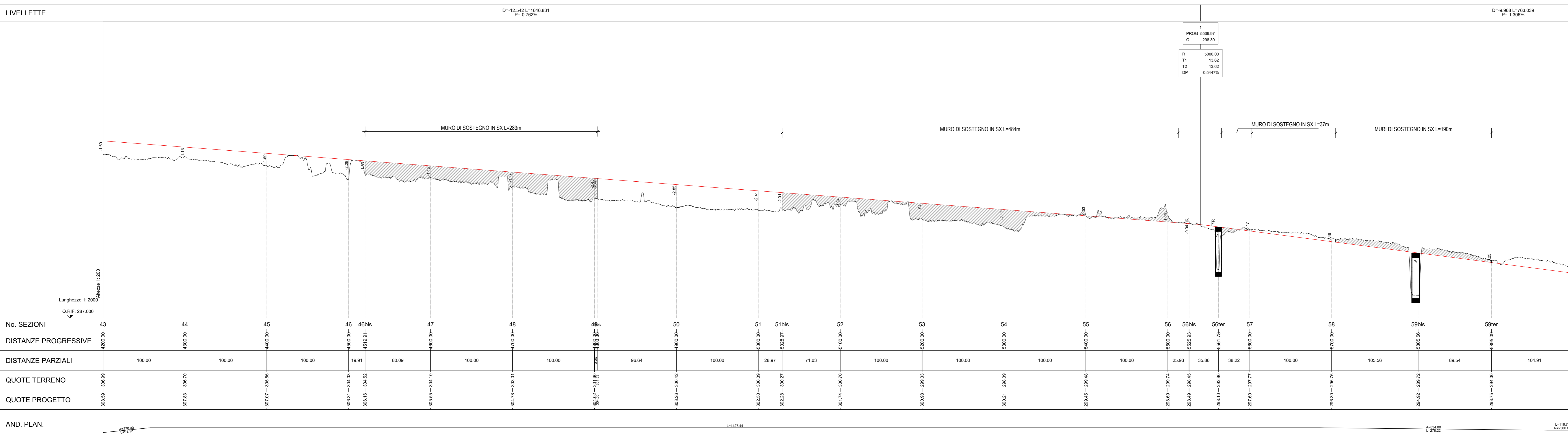

| No. SEZIONI | 43 | 44 | 45 | 46 | 46bis | 47 | 48 | 49 | 50 | 51 | 51bis | 52 | 53 | 54 | 55 | 56 | 56bis | 56ter | 57 | 58 | 59bis | 59ter | 59 | |
|----------------------|----------|----------|----------|----------|----------|----------|----------|----------|----------|----------|----------|----------|----------|----------|----------|----------|----------|----------|----------|----------|----------|----------|----------|----------|
| DISTANZE PROGRESSIVE | 0+000.00 | 0+100.00 | 0+200.00 | 0+300.00 | 0+319.91 | 0+399.81 | 0+479.71 | 0+559.61 | 0+639.51 | 0+719.41 | 0+799.31 | 0+879.21 | 0+959.11 | 1+039.01 | 1+118.91 | 1+203.81 | 1+288.71 | 1+373.61 | 1+458.51 | 1+543.41 | 1+628.31 | 1+713.21 | 1+798.11 | 1+883.01 |
| DISTANZE PARZIALI | | 100.00 | 100.00 | 100.00 | 19.91 | 80.09 | 100.00 | 100.00 | 96.64 | 100.00 | 28.97 | 71.03 | 100.00 | 100.00 | 100.00 | 100.00 | 25.93 | 35.86 | 38.22 | 100.00 | 105.56 | 89.54 | 104.91 | |
| QUOTE TERRENO | 306.89 | 307.83 | 307.83 | 307.83 | 306.11 | 306.11 | 306.11 | 306.11 | 306.11 | 302.28 | 302.27 | 302.28 | 302.28 | 302.28 | 302.28 | 298.89 | 298.85 | 298.85 | 297.86 | 297.77 | 294.82 | 294.82 | 294.82 | 294.82 |
| QUOTE PROGETTO | 306.89 | 307.83 | 307.83 | 307.83 | 306.11 | 306.11 | 306.11 | 306.11 | 306.11 | 302.28 | 302.27 | 302.28 | 302.28 | 302.28 | 302.28 | 298.89 | 298.85 | 298.85 | 297.86 | 297.77 | 294.82 | 294.82 | 294.82 | 294.82 |

PROVINCIA AUTONOMA DI TRENTO

PROGETTO: S-369 - RIORGANIZZAZIONE DELLA S.S. 47 DELLA VALSUGANA NEL TRATTO TRA CASTELNUOVO E GRIGNO

FASE PROGETTO: DOCUMENTO PRELIMINARE DI PROGETTAZIONE

Progettista:

Dati Identificativi dell'Elaborato

| | |
|----------|--|
| TITOLO 1 | PLANO-PROFILO DI PROGETTO |
| TITOLO 2 | 4 CORSIE VARIANTE / SEDE - SOVRAPPASSO |
| TITOLO 3 | TAVOLA 3/4 |

COORDINATA:

| Fase | Tipi | Categoria | Progressivo | Rev. | Scala |
|------|------|-----------|-------------|------|--------|
| DPP | T | 3 | 1 | 0 | 6 |
| | | | | S | A |
| | | | | | 1:2000 |

GESTIONE FILE:

| Data Emissione | Descrizione | Redatto | Verificato | Approvato |
|----------------|-------------|---------|------------|-----------|
| Gennaio 2022 | DPP | TMM | RCH | TBR |

Integratore prestazioni specialistiche

Commissario di cui all'art. 60 bis LP 3/2020
Ing. Stefano Torressani