

**LEGENDA**

- BINARI
- PISTA CICLABILE
- BRENTA E AFFLUENTI
- GASDOTTO SNAM
- CORPO STRADALE
- RICUCITURA VIABILITA'
- INTERFERENZA PUNTUALE CON SNAM
- INTERFERENZA ESTESA CON SNAM

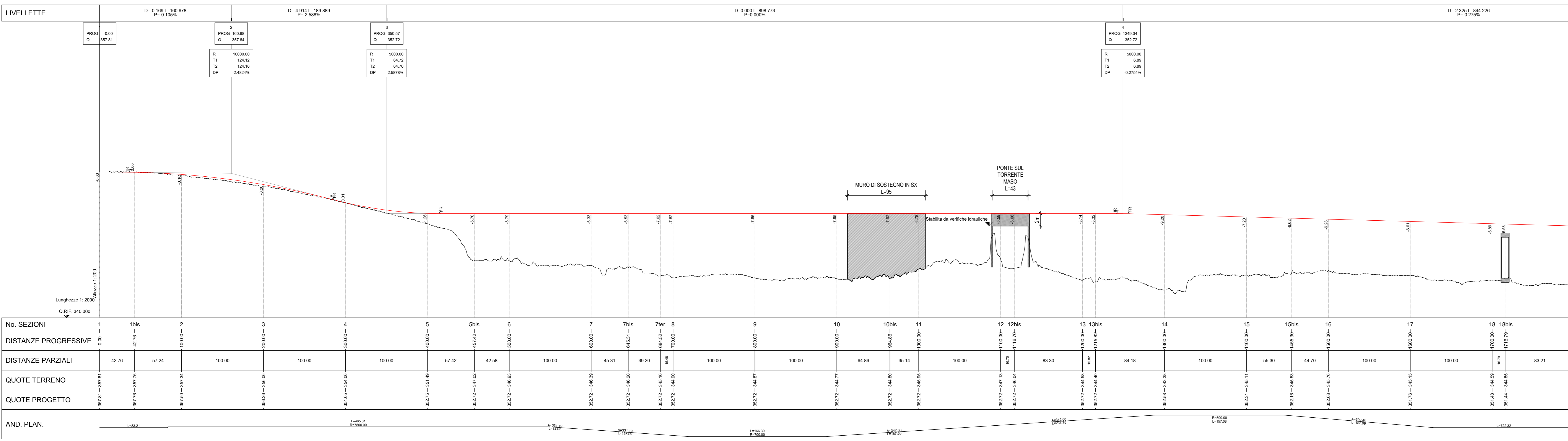

No. SEZIONI	1	1bis	2	3	4	5	5bis	6	7	7bis	7ter	8	9	10	10bis	11	12	12bis	13	13bis	14	15	15bis	16	17	18	18bis	19
DISTANZE PROGRESSIVE	0.00	42.76	100.00	200.00	300.00	400.00	457.42	500.00	600.00	645.31	684.02	700.00	800.00	900.00	964.86	1000.00	1100.00	1116.79	1216.82	1316.82	1400.00	1455.30	1500.00	1600.00	1700.00	1716.79	1800.00	1800.00
DISTANZE PARZIALI		42.76	57.24	100.00	100.00	100.00	57.42	42.58	100.00	45.31	39.20	114.48	100.00	100.00	64.86	35.14	100.00	83.30	11.82	84.18	100.00	55.30	44.70	100.00	100.00	83.21		
QUOTE TERRENO	-307.81	-307.76	-307.34	-305.26	-305.06	-302.75	-302.02	-301.95	-302.72	-304.20	-305.15	-304.05	-302.72	-304.87	-302.72	-304.56	-302.72	-304.13	-302.72	-304.04	-302.72	-304.04	-302.19	-303.33	-301.78	-304.09	-301.44	-304.85
QUOTE PROGETTO	-307.81	-307.76	-307.34	-305.26	-305.06	-302.75	-302.02	-301.95	-302.72	-304.20	-305.15	-304.05	-302.72	-304.87	-302.72	-304.56	-302.72	-304.13	-302.72	-304.04	-302.72	-304.04	-302.19	-303.33	-301.78	-304.09	-301.44	-304.85
AND. PLAN.	L+00.00	L+42.76	L+100.00	L+200.00	L+300.00	L+400.00	L+457.42	L+500.00	L+600.00	L+645.31	L+684.02	L+700.00	L+800.00	L+900.00	L+964.86	L+1000.00	L+1100.00	L+1116.79	L+1216.82	L+1316.82	L+1400.00	L+1455.30	L+1500.00	L+1600.00	L+1700.00	L+1716.79	L+1800.00	L+1800.00

**PROVINCIA AUTONOMA DI TRENTO**

PROGETTO: S-369 - RIORGANIZZAZIONE DELLA S.S. 47 DELLA VALSUGANA NEL TRATTO TRA CASTELNUOVO E GRIGNO

FASE PROGETTO: DOCUMENTO PRELIMINARE DI PROGETTAZIONE

Progettista: \_\_\_\_\_

Dati Identificativi dell'Elaborato

TITOLO 1	PLANO-PROFILO DI PROGETTO
TITOLO 2	4 CORSIE VARIANTE / SEDE - SOTTOPASSO 30°
TITOLO 3	Tavola 1/4

CODIFICA:

Fase	Tipi	Categorie	Progressivo	Rev.	Scala
DPP	T	3	1	0	A

GESTIONE FILE:

Data Emissione	Descrizione	Redatto	Verificato	Approvato
Gennaio 2022	DPP	TMM	RCH	TBR

Integratore prestazioni specialistiche: \_\_\_\_\_

Commissario di cui all'art. 60 bis LP 3/2020  
Ing. Stefano Torresani

*Stefano Torresani*