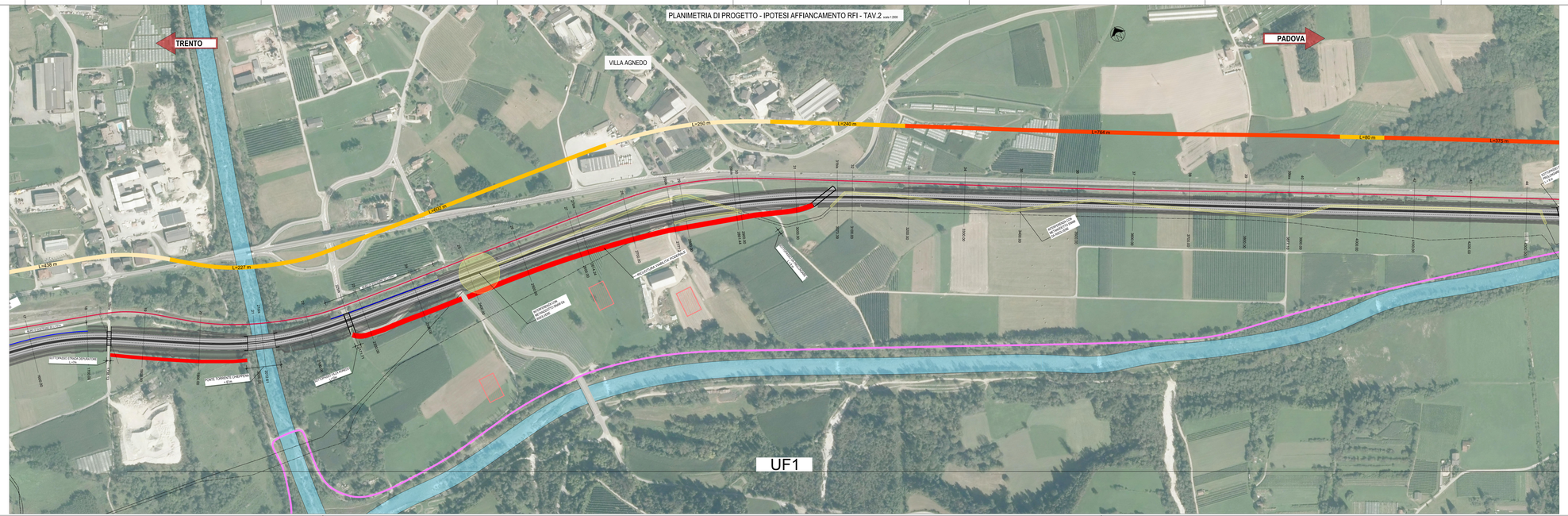

LEGENDA

- BINARI
- PISTA CICLABILE
- BRENTA E AFFLUENTI
- GASDOTTO SNAM
- CORPO STRADALE
- RICUCITURA VIABILITA'
- INTERFERENZA PUNTUALE CON SNAM
- INTERFERENZA ESTESA CON SNAM
- CONFINE STRADALE ALL'INTERNO DELLA FASCIA 6-10m. L_{tot}=1557m (25% del totale)
- CONFINE STRADALE ALL'INTERNO DELLA FASCIA 10-20m. L_{tot}=1350m (21% del totale)
- CONFINE STRADALE ALL'INTERNO DELLA FASCIA 20-30m. L_{tot}=863m (12% del totale)
- CONFINE STRADALE ESTERNO ALLA FASCIA DI RISPETTO 30m. L_{tot}=3046m (42% del totale)

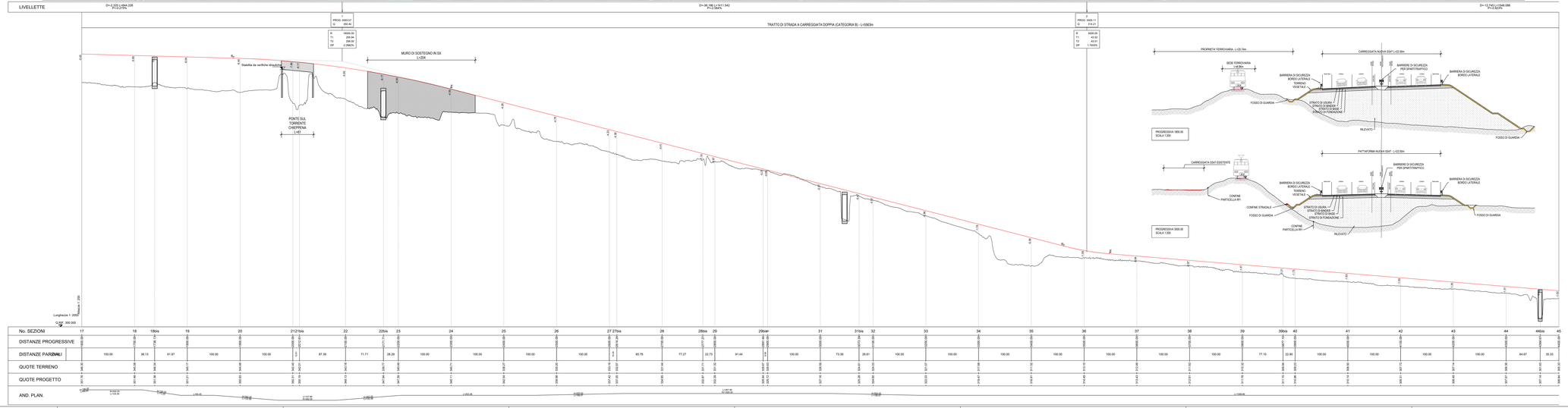

PROVINCIA AUTONOMA DI TRENTO

PROGETTO: S-369 - RIORGANIZZAZIONE DELLA S.S. 47 DELLA VALSUGANA NEL TRATTO TRA CASTELNUOVO E GRIGNO

FASE PROGETTO: DOCUMENTO PRELIMINARE DI PROGETTAZIONE

Progettista

Integratore prestazioni specialistiche

Dati Identificativi dell'Elaborato

Titolo 1	PLANO-PROFILO DI PROGETTO
Titolo 2	AFFIANCAMENTO
Titolo 3	TAVOLA 2-4

CODIFICA:

Fase	Tipo	Categoria	Progressivo	Rev.	Scala
DPP	T	3 1 1	3 5	A	1:2000

GESTIONE FILE:

Data Emissione	Descrizione	Redatto	Verificato	Approvato
Gennaio 2022	DPP	TMM	RCH	TMS

Commissario di cui all'art. 60 bis LP 3/2020

Ing. Stefano Tomasoni