PLANIMETRIA DI PROGETTO - IPOTESI 2+2 CORSIE - SENZA VIADOTTO - TAV.2 Scala 1:2000

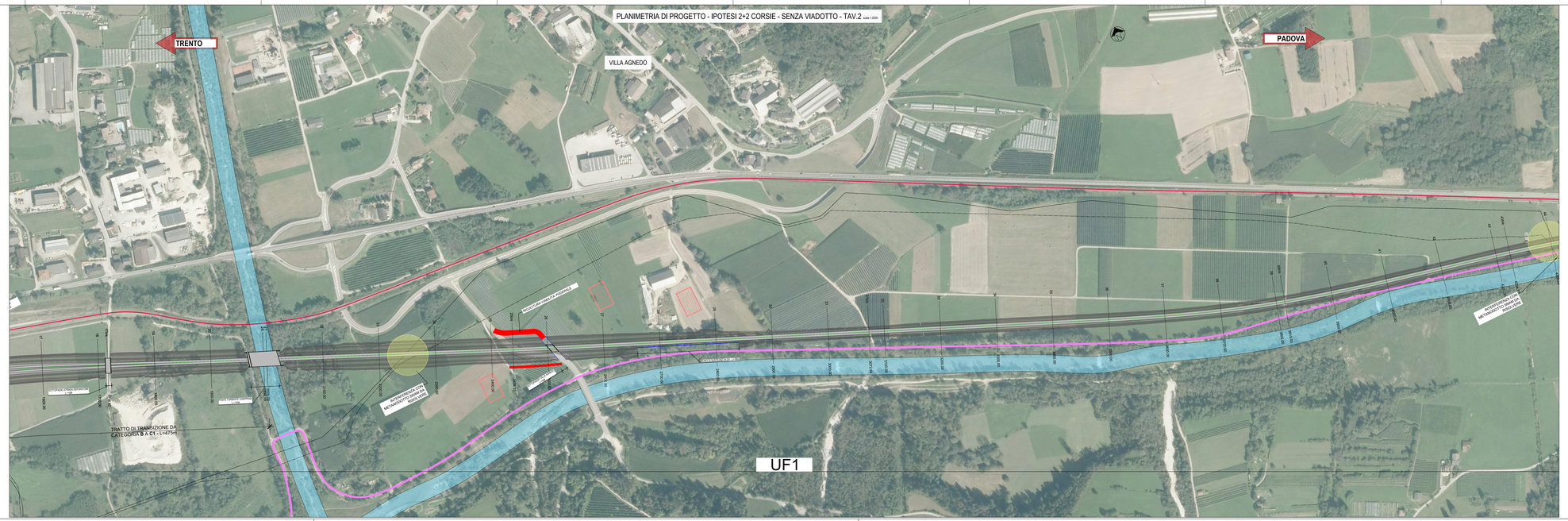

LEGENDA

- BINARI
- PISTA CICLABILE
- BRENTA E AFFLUENTI
- GASDOTTO SNAM
- CORPO STRADALE
- RICUCITURA VIABILITA'
- INTERFERENZA PUNTUALE CON SNAM
- INTERFERENZA ESTESA CON SNAM

LIVELLETTE

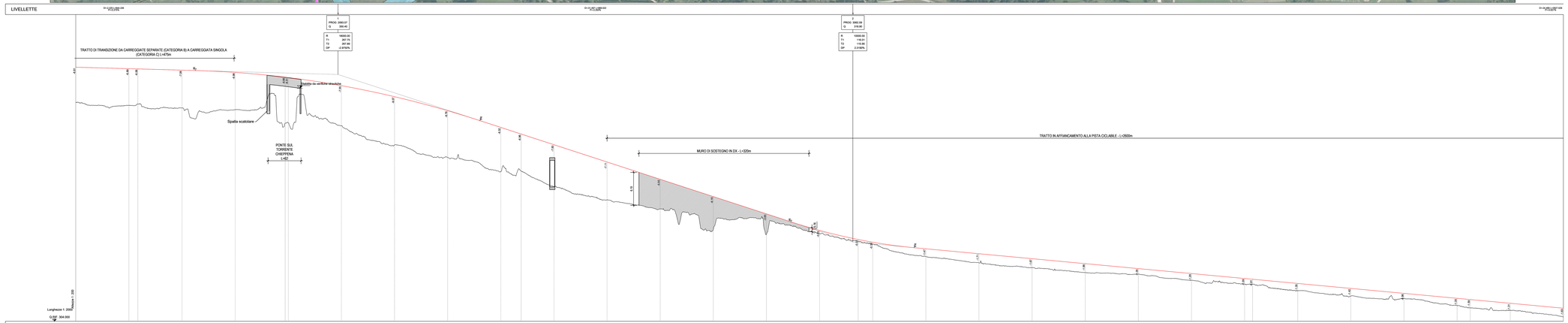

No. SEZIONI	17	18	17bis	19	20	20+	22	23	24	25	25bis	26	27	28	29	30	31	31bis	32	33	34	35	36	37	38	39	39bis	40	41	42	43	43bis	44	45
DISTANZE PROGRESSIVE	600.00	700.00	716.48	800.00	900.00	994.10	1000.00	1100.00	1200.00	1300.00	1338.33	1400.00	1500.00	1600.00	1700.00	1800.00	1900.00	1972.84	2000.00	2100.00	2200.00	2300.00	2400.00	2500.00	2600.00	2700.00	2785.00	2900.00	3000.00	3100.00	3200.00	3300.00	3324.77	3400.00
DISTANZE PARZIALI	100.00		16.48	83.18	100.00	94.10	5.90	100.00	100.00	100.00	100.00	38.33	61.67	100.00	100.00	100.00	100.00	72.84	27.36	100.00	100.00	100.00	100.00	100.00	100.00	100.00	85.00	100.00	100.00	100.00	24.77	75.23	100.00	
QUOTE TERRENO	297.76	301.16	300.88	301.13	300.75	299.73	298.74	298.74	298.74	298.63	298.63	298.74	298.74	298.74	298.74	298.74	298.74	298.74	298.74	298.74	298.74	298.74	298.74	298.74	298.74	298.74	298.74	298.74	298.74	298.74	298.74	298.74	298.74	298.74
QUOTE PROGETTO	297.76	301.16	301.16	301.21	301.13	301.05	300.96	300.87	300.78	300.69	300.60	300.51	300.42	300.33	300.24	300.15	300.06	299.97	299.88	299.79	299.70	299.61	299.52	299.43	299.34	299.25	299.16	299.07	298.98	298.89	298.80	298.71	298.62	298.62
AND. PLAN.																																		

PROVINCIA AUTONOMA DI TRENTO

PROGETTO: S-369 - RIORGANIZZAZIONE DELLA S.S. 47 DELLA VALSUGANA NEL TRATTO TRA CASTELNUOVO E GRIGNO

FASE PROGETTO: DOCUMENTO PRELIMINARE DI PROGETTAZIONE

Progettista

Integratore prestazioni specialistiche

Dati Identificativi dell'Elaborato

Titolo 1	PLANO-PROFILO DI PROGETTO
Titolo 2	2+2 CORSIE - SENZA VIADOTTO
Titolo 3	TAVOLA 2-4

CODIFICA:

Fase	Tipo	Categoria		Progressivo		Rev.	Scala
DPP	T	S	1	1	1	A	1:2000

GESTIONE FILE:

Data Emissione	Descrizione	Redatto	Verificato	Approvato
Gennaio 2022	DPP	TMM	RCH	TRE

Commissario di cui all'art. 60 bis LP 3/2020

Ing. Stefano Tomasini