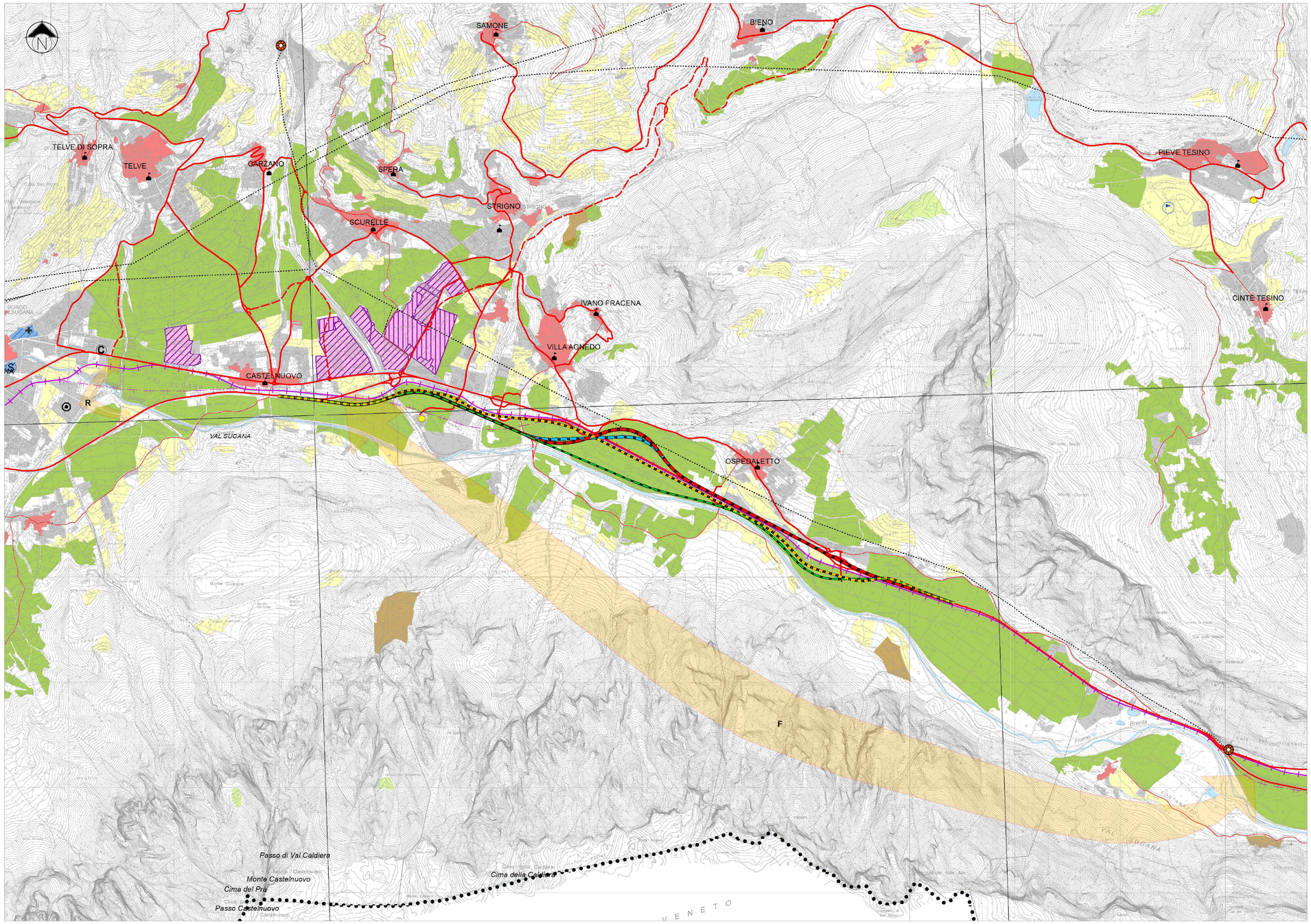

LEGENDA

- AFFIANCAMENTO
- 4 CORSIE VARIANTE SEDE SOTTOPASSO- 45°
- 4 CORSIE VARIANTE SEDE SOTTOPASSO - 30°
  4 CORSIE VARIANTE SEDE SOVRAPPASSO - 30°
- 2+2 CORSIE

PROVINCIA AUTONOMA DI TRENTO

Servizio Urbanistica e Tutela del Paesaggio

PIANO URBANISTICO PROVINCIALE

SISTEMA INSEDIATIVO E RETI INFRASTRUTTURALI

scala 1:25.000

PROVINCIA AUTONOMA DI TRENTO

PROGETTO : S-369 - RIORGANIZZAZIONE DELLA S.S. 47 DELLA VALSUGANA NEL TRATTO TRA CASTELNUOVO E GRIGNO

FASE PROGETTO : DOCUMENTO PRELIMINARE DI PROGETTAZIONE

Progettista

Integratore prestazioni specialistiche

Dati Identificativi dell'Elaborato

Titolo 1	CARTOGRAFIA URBANISTICA VIGENTE
Titolo 2	SISTEMA INSEDIATIVO E RETI INFRASTRUTTURALI
Titolo 3	

CODIFICA:

Fase	Tipo	Categoria		Progressivo		Rev.	Scala
DPP	T	2	1	0	0	1	0	A	1:20000

GESTIONE FILE:

Data Emissione	Descrizione	Redatto	Verificato	Approvato
Gennaio 2022	DPP	TMM	RCH	TRR

Commissario di cui all'art. 60 bis LP 3/2020

Ing. Stefano Torresani