

**INQUADRAMENTO SU ORTOFOTO**  
POSIZIONE INDICATIVA - SCALA 1/1000

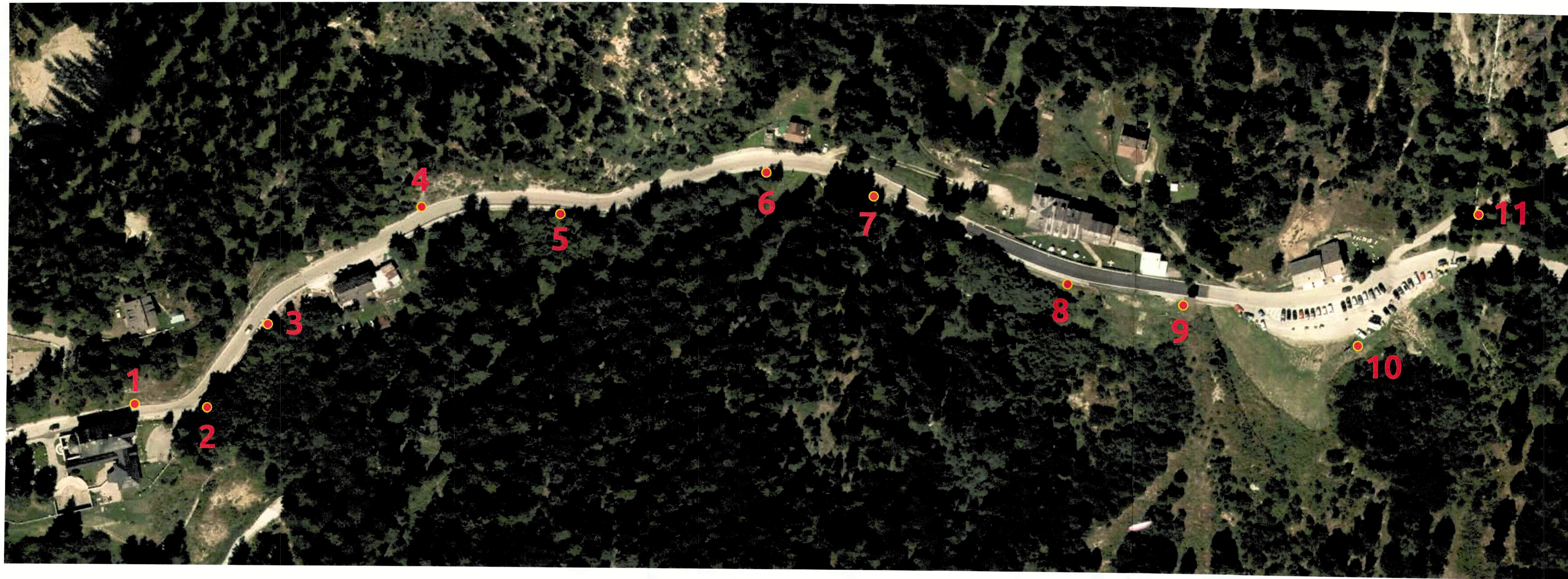

**COORDINATE UTM-ETRF00**

P	EST	NORD
1	678765.584	5101267.020
2	678797.054	5101265.760
3	678822.982	5101302.008
4	678887.995	5101352.784
5	678949.355	5101349.915
6	679039.022	5101368.236
7	679085.901	5101358.436
8	679170.549	5101321.599
9	679221.940	5101313.391
10	679298.140	5101297.209
11	679349.727	5101354.778

**INQUADRAMENTO SU DTM LIDAR**  
POSIZIONE INDICATIVA - SCALA 1/1000

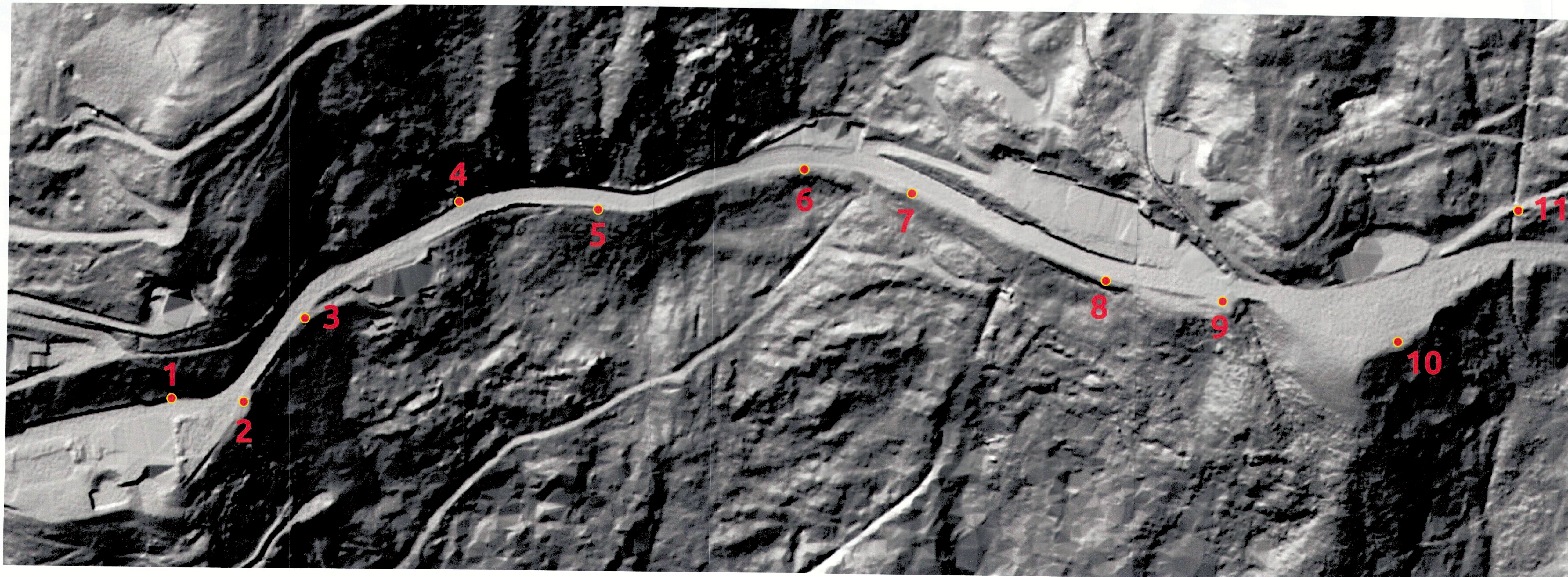

COMUNE DI LEVICO TERME    COMUNITA' ALTA VALSUGANA E BERSNTOL    PROVINCIA DI TRENTO

**MONITORAGGIO TOPOGRAFICO DEL MOVIMENTO FRANOSO LUNGO LA S.P. N. 11 IN LOCALITA' VETRIOLO NEL COMUNE DI LEVICO TERME (TN)**

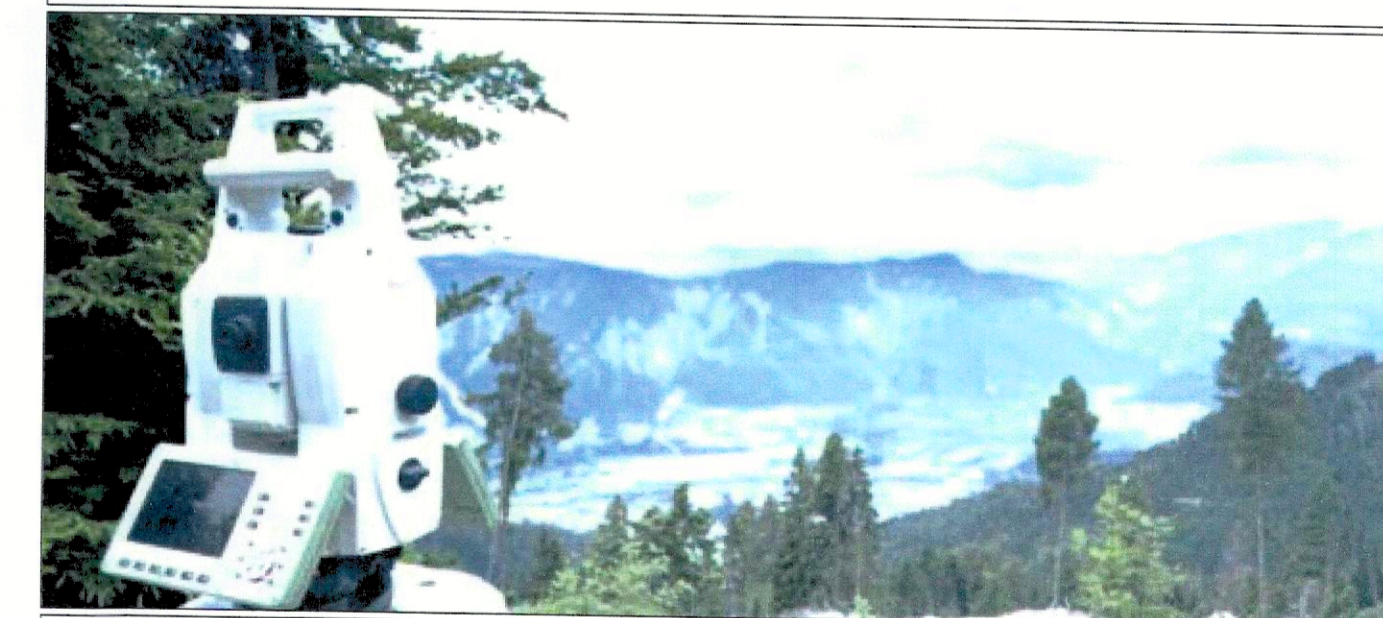

IL PROGETTISTA:

**ing. VALENTINA TRENTI**  
studio di ingegneria  
38074 PIETRAMURATA (TN) - Loc. ai Monti n. 1  
tel. 347.62.71835 - valentinatrenti.vt@gmail.com  
C.F. TRNVN19316796125 - P.IVA 02629070224

IL COMMITTENTE:

**MORELLI**  
LAVORI EDILI - STRADALI - ARREDO URBANO  
ACQUEDOTTI - METANO - FOGNATURE

**MORELLI S.R.L.**  
Via ai Manfredi n. 41  
38057 PERGINE VALSUGANA (TN)  
+39 0461 532322  
info@impresamorelli.it

ORDINE DEGLI INGEGNERI  
DELLA PROVINCIA DI TRENTO  
VALENTINA TRENTI  
Ingegnere civile e ambientale  
Iscritto al N. 4490 d'Albo - Sezione A degli Ingegneri

FASE:

SOMMA URGENZA

OGGETTO:

INQUADRAMENTO CARTOGRAFICO  
ORTOFOTO P.A.T.  
LIDAR P.A.T.

AMBITO:

ALLEGATI GRAFICI

REV. DATA DESCRIZIONE SCALA:

00 27.07.2024 PRIMA EMISSIONE TRN

IL SOSTITUTO DIRIGENTE  
Ing. Filippo Deleogo

TAVOLA:

1 : 200

**02**

LUGLIO 2024

QUESTO DOCUMENTO NON POTRA' ESSERE COPIATO, RIPRODOTTO O ALTREMENTI PUBBLICATO IN TUTTO O IN PARTE SENZA IL CONSENSO SCRITTO DEL PROGETTISTA [LEGGI 22 APRILE 1941, N. 633 ART. 2515 E SECC. CC.]