



Provincia Autonoma di Trento
Servizio Gestione Strade

DOCUMENTAZIONE FOTOGRAFICA
allegata al Verbale di Somma Urgenza

Foto n. 1

Vista delle fessurazioni sul piano viabile.

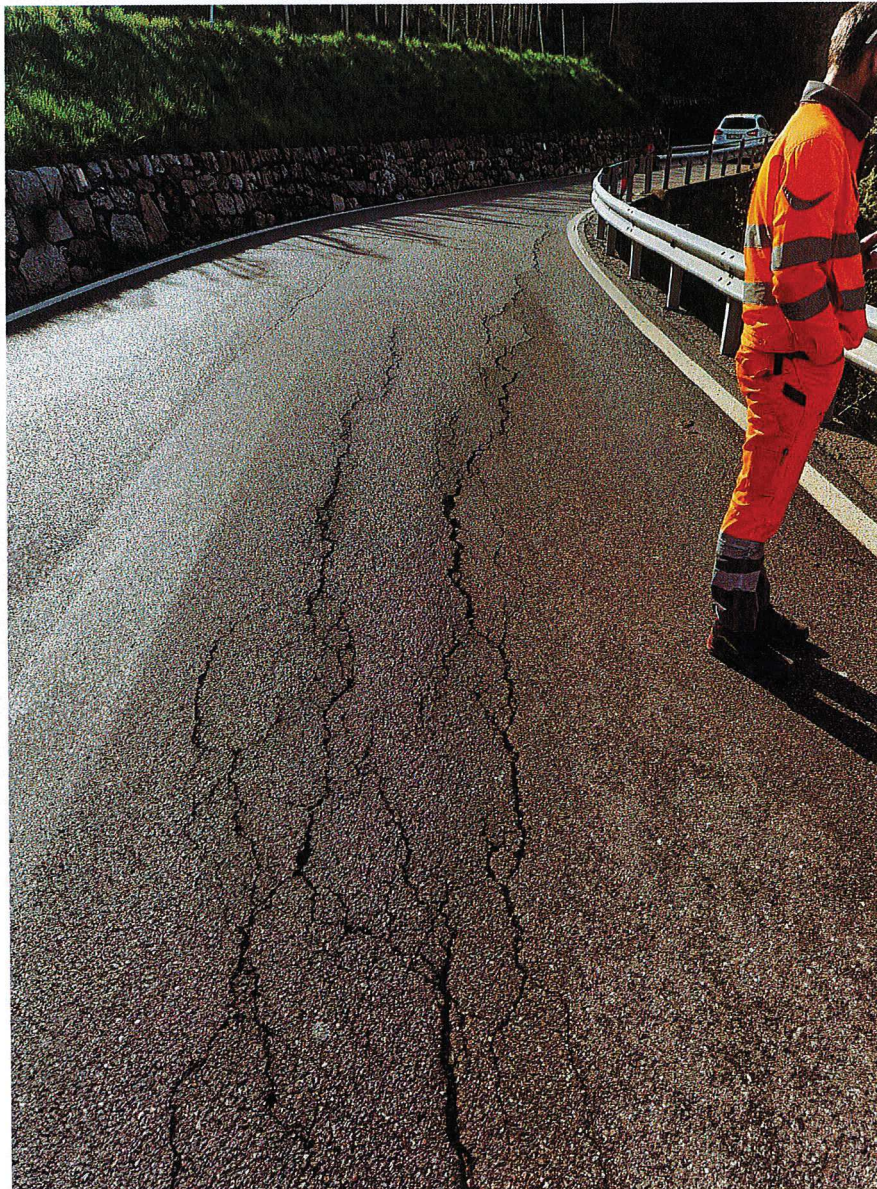

RB.

Lavori di Somma Urgenza per il consolidamento della sede stradale della S.S. 42 del Tonale e della Mendola in
prossimità della pr. Km 191+200 circa , nel Comune di Livo.



Provincia Autonoma di Trento
Servizio Gestione Strade

Foto n. 2

Vista dello smottamento alla base della struttura di sostegno con scavernamento.



F. B.

Lavori di Somma Urgenza per il consolidamento della sede stradale della S.S. 42 del Tonale e della Mendola in
prossimità della pr. Km 191+200 circa , nel Comune di Livo.